

## SERVIZIO DI ALERT EX-POST

### Siccità nella Provincia di Rovigo

del 17-07-2023

**Mappa della Provincia con evidenziati eventuali superamenti soglia (in rosso)**

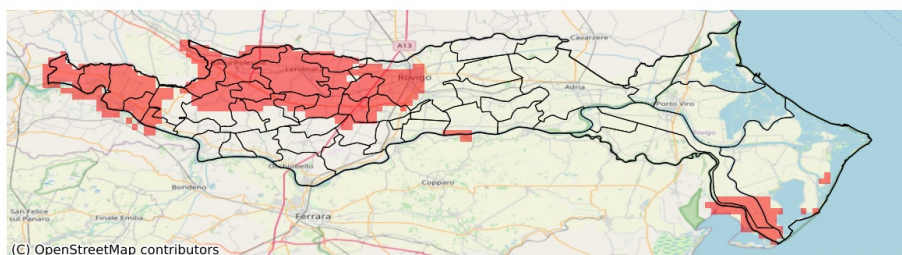

I dati riportati nelle tabelle (valori delle variabili meteorologiche e porzioni comunali interessate dall'avversità) sono elaborati tenendo conto delle sole aree ad uso agricolo al di sotto dei 1200m. Viene data visibilità solamente ai comuni la cui area agricola interessata dall'avversità in oggetto è superiore al 5%

Precipitazione cumulata in 30 giorni (mm) dal 18-06-2023 al 17-07-2023					
Comune	Max	Min	Media	Porzione comunale interessata (%)	Media 5 anni
Ariano nel Polesine	61	18	40	16	38
Arquà Polesine	44	19	30	50	44
Badia Polesine	26	17	21	100	51
Bagnolo di Po	62	28	40	17	42
Bergantino	17	9	14	100	37
Calto	38	18	28	68	45
Canda	30	22	26	100	49
Castelguglielmo	39	22	33	35	45
Castelmassa	29	15	22	100	46
Castelnovo Bariano	25	11	18	100	41
Ceneselli	42	21	30	50	44
Costa di Rovigo	25	17	20	97	40
Crespino	46	26	36	13	45
Frassinelle Polesine	66	26	45	11	48
Fratte Polesine	40	18	26	69	47
Giacciano con Baruchella	29	21	25	93	45
Lendinara	27	15	19	100	53
Lusia	28	17	23	95	48
Melara	16	9	13	100	37
Pincara	56	24	39	13	48
Porto Tolle	55	19	43	15	47
Rovigo	66	17	36	35	45
San Bellino	39	18	28	61	46
Taglio di Po	61	16	43	26	41
Trecenta	53	24	35	42	45
Villamarzana	32	18	23	93	45
Villanova del Ghebbo	27	16	22	96	46