

SERVIZIO DI ALERT EX-POST

Siccità nella Provincia di Rovigo

del 18-07-2023

Mappa della Provincia con evidenziati eventuali superamenti soglia (in rosso)

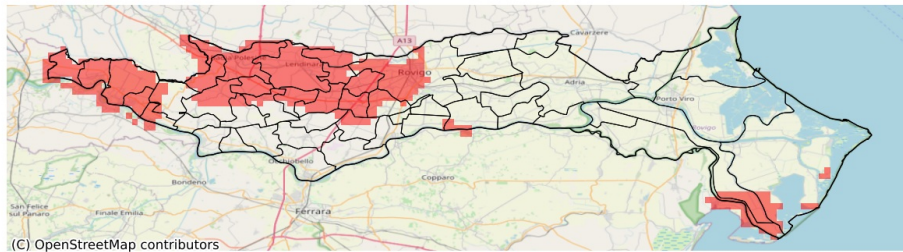

I dati riportati nelle tabelle (valori delle variabili meteorologiche e porzioni comunali interessate dall'avversità) sono elaborati tenendo conto delle sole aree ad uso agricolo al di sotto dei 1200m. Viene data visibilità solamente ai comuni la cui area agricola interessata dall'avversità in oggetto è superiore al 5%

Precipitazione cumulata in 30 giorni (mm) dal 19-06-2023 al 18-07-2023					
Comune	Max	Min	Media	Porzione comunale interessata (%)	Media 5 anni
Ariano nel Polesine	61	18	40	16	37
Arquà Polesine	44	19	30	55	45
Badia Polesine	26	18	21	100	50
Bagnolo di Po	62	28	40	17	41
Bergantino	17	9	14	100	37
Calto	38	18	28	68	44
Canda	30	23	26	100	49
Castelguglielmo	40	23	34	33	45
Castelmassa	29	15	22	100	45
Castelnovo Bariano	25	11	18	100	41
Ceneselli	42	21	30	42	43
Costa di Rovigo	25	17	20	97	40
Crespino	46	26	36	17	45
Frassinelle Polesine	66	26	45	19	50
Fratte Polesine	40	18	27	69	47
Giacciano con Baruchella	29	21	25	85	44
Guarda Veneta	59	32	42	6	47
Lendinara	28	15	19	100	53
Lusia	29	18	23	92	49
Melara	16	9	13	100	37
Pincara	56	24	40	13	48
Porto Tolle	55	19	43	16	47
Rovigo	66	16	36	38	45
San Bellino	40	18	28	61	46
Taglio di Po	61	16	43	26	41
Trecenta	53	24	35	42	44
Villamarzana	32	18	23	100	46
Villanova del Ghebbo	27	16	22	96	46