

## SERVIZIO DI ALERT EX-POST

### Vento forte nella Provincia di Rovigo

del 22-07-2023

**Mappa della Provincia con evidenziati eventuali superamenti soglia (in rosso)**

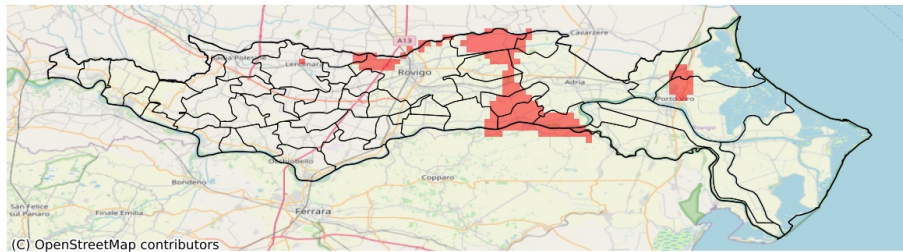

I dati riportati nelle tabelle (valori delle variabili meteorologiche e porzioni comunali interessate dall'avversità) sono elaborati tenendo conto delle sole aree ad uso agricolo al di sotto dei 1200m. Viene data visibilità solamente ai comuni la cui area agricola interessata dall'avversità in oggetto è superiore al 5%

Raffica massima del vento (m/s) del 22-07-2023				
Comune	Max	Min	Media	Porzione comunale interessata (%)
Adria	29	9	13	28
Ariano nel Polesine	24	8	12	11
Ceregnano	20	8	12	24
Corbola	17	9	12	14
Costa di Rovigo	16	8	11	15
Crespino	21	8	11	25
Gavello	24	9	14	41
Loreo	15	9	11	9
Lusia	17	7	12	21
Melara	15	9	11	7
Papozze	29	10	16	59
Pettorazza Grimani	18	9	12	33
Porto Viro	15	11	12	7
Rosolina	15	9	12	12
Rovigo	17	8	12	28
San Martino di Venezze	18	10	14	55
Villadose	16	8	13	33
Villanova Marchesana	29	10	16	69
Villanova del Ghebbo	15	8	11	9

## SERVIZIO DI ALERT EX-POST

### Siccità nella Provincia di Rovigo

del 22-07-2023

**Mappa della Provincia con evidenziati eventuali superamenti soglia (in rosso)**

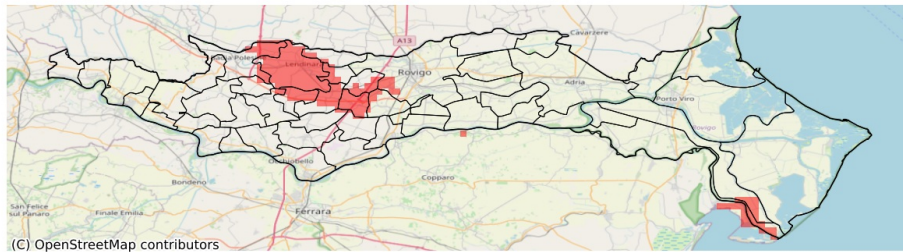

I dati riportati nelle tabelle (valori delle variabili meteorologiche e porzioni comunali interessate dall'avversità) sono elaborati tenendo conto delle sole aree ad uso agricolo al di sotto dei 1200m. Viene data visibilità solamente ai comuni la cui area agricola interessata dall'avversità in oggetto è superiore al 5%

Precipitazione cumulata in 30 giorni (mm) dal 23-06-2023 al 22-07-2023					
Comune	Max	Min	Media	Porzione comunale interessata (%)	Media 5 anni
Ariano nel Polesine	78	24	50	12	35
Arquà Polesine	48	24	34	25	45
Badia Polesine	41	31	37	27	53
Costa di Rovigo	34	22	26	61	42
Fratte Polesine	55	24	36	43	51
Lendinara	39	23	31	87	57
Lusia	44	28	37	37	53
Rovigo	87	23	50	8	46
San Bellino	57	26	40	36	52
Taglio di Po	78	22	57	15	38
Villamarzana	38	22	29	76	47
Villanova del Ghebbo	36	24	30	62	50

## SERVIZIO DI ALERT EX-POST

### Fulmini nube-terra nella Provincia di Rovigo

del 22-07-2023

**Mappa della Provincia con evidenziati eventuali superamenti soglia (in rosso)**

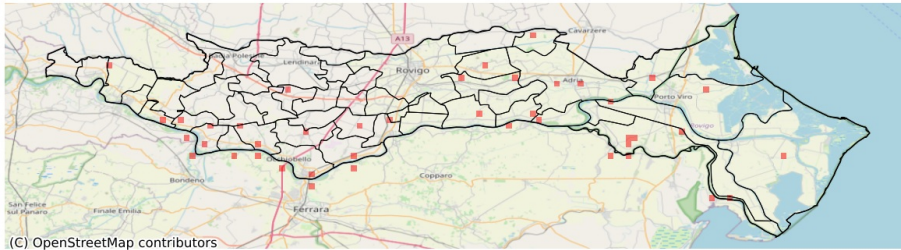

Densità di fulmini nube-terra (numero fulmini / km <sup>2</sup> ) del 22-07-2023				
Comune	Max	Min	Media	Porzione comunale interessata (%)
Adria	1	0	0	4
Ariano nel Polesine	1	0	0	6
Arquà Polesine	1	0	0	2
Bagnolo di Po	1	0	0	5
Bosaro	1	0	0	6
Calto	1	0	0	7
Canaro	2	0	0	3
Castelnuovo Bariano	1	0	0	2
Ceneselli	1	0	0	4
Ceregnano	1	0	0	3
Corbola	1	0	0	8
Crespino	1	0	0	2
Ficarolo	1	0	0	12
Fiesso Umbertiano	1	0	0	2
Frassinelle Polesine	1	0	0	3
Gaiba	1	0	0	4
Lendinara	1	0	0	1
Loreo	1	0	0	1
Melara	1	0	0	3
Occhiobello	1	0	0	5
Papozze	1	0	0	7
Pettorazza Grimani	1	0	0	3
Pincara	1	0	0	3
Polesella	1	0	0	3
Porto Tolle	1	0	0	1
Porto Viro	1	0	0	1
Rosolina	1	0	0	1
Salara	1	0	0	9
San Bellino	1	0	0	3
Sienta	2	0	0	7
Taglio di Po	1	0	0	2
Villadose	1	0	0	6
Villanova Marchesana	1	0	0	5