

SERVIZIO DI ALERT EX-POST

Vento forte nella Provincia di Rovigo

del 25-07-2023

Mappa della Provincia con evidenziati eventuali superamenti soglia (in rosso)

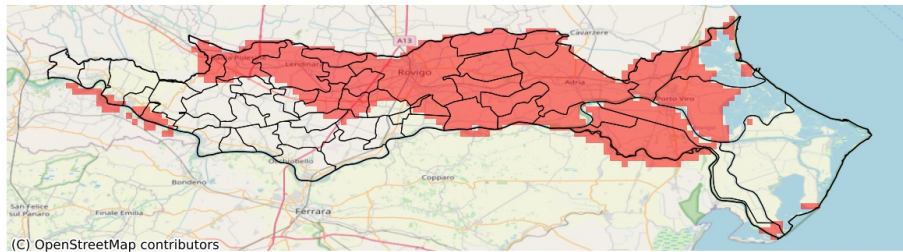

I dati riportati nelle tabelle (valori delle variabili meteorologiche e porzioni comunali interessate dall'avversità) sono elaborati tenendo conto delle sole aree ad uso agricolo al di sotto dei 1200m. Viene data visibilità solamente ai comuni la cui area agricola interessata dall'avversità in oggetto è superiore al 5%

Raffica massima del vento (m/s) del 25-07-2023				
Comune	Max	Min	Media	Porzione comunale interessata (%)
Adria	20	11	16	95
Ariano nel Polesine	17	9	14	54
Arquà Polesine	16	11	13	54
Badia Polesine	18	10	14	57
Bergantino	17	10	13	29
Bosaro	16	10	13	41
Calto	17	11	14	54
Canda	15	9	12	30
Castelguglielmo	16	8	11	11
Castelmassa	17	11	14	44
Castelnovo Bariano	17	10	13	27
Ceneselli	16	11	13	21
Ceregnano	18	14	16	100
Corbola	17	13	15	96
Costa di Rovigo	18	13	15	92
Crespino	17	12	14	66
Ficarolo	14	10	12	22
Fiesso Umbertiano	14	8	11	7
Frassinelle Polesine	16	10	12	23
Fratta Polesine	20	9	14	53
Gavello	18	12	16	92
Giacciano con Baruchella	18	11	13	31
Guarda Veneta	15	10	13	33
Lendinara	20	10	15	75
Loreo	20	14	17	100
Lusia	20	12	16	99
Melara	16	11	13	21
Papozze	18	11	14	68
Pettorazza Grimani	20	13	17	99
Pincara	16	9	12	25
Pontecchio Polesine	16	11	14	59
Porto Tolle	16	9	11	11
Porto Viro	20	11	16	72
Rosolina	20	15	17	100
Rovigo	20	11	16	90
Salara	15	10	13	23
San Bellino	18	8	13	36
San Martino di Venezze	20	15	17	100

Raffica massima del vento (m/s) del 25-07-2023				
Comune	Max	Min	Media	Porzione comunale interessata (%)
Taglio di Po	18	9	14	60
Trecenta	15	9	12	18
Villadose	18	15	17	100
Villamarzana	18	11	14	62
Villanova Marchesana	18	11	15	70
Villanova del Ghebbo	20	14	16	100

SERVIZIO DI ALERT EX-POST

Siccità nella Provincia di Rovigo

del 25-07-2023

Mappa della Provincia con evidenziati eventuali superamenti soglia (in rosso)

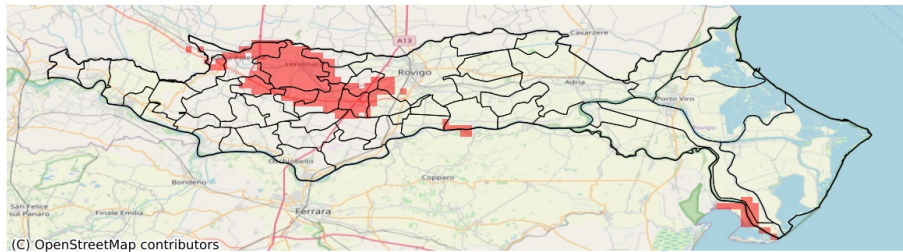

I dati riportati nelle tabelle (valori delle variabili meteorologiche e porzioni comunali interessate dall'avversità) sono elaborati tenendo conto delle sole aree ad uso agricolo al di sotto dei 1200m. Viene data visibilità solamente ai comuni la cui area agricola interessata dall'avversità in oggetto è superiore al 5%

Precipitazione cumulata in 30 giorni (mm) dal 26-06-2023 al 25-07-2023					
Comune	Max	Min	Media	Porzione comunale interessata (%)	Media 5 anni
Ariano nel Polesine	80	27	52	11	40
Arquà Polesine	52	26	37	30	51
Badia Polesine	45	34	40	47	61
Canda	50	37	43	42	62
Castelguglielmo	64	33	54	10	58
Costa di Rovigo	35	24	28	68	47
Crespino	56	32	42	15	52
Fratta Polesine	57	25	38	60	59
Giacciano con Baruchella	56	39	46	15	56
Guarda Veneta	69	38	50	6	54
Lendinara	43	25	33	95	65
Lusia	46	30	39	45	59
Pincara	72	32	54	11	58
Rovigo	89	25	52	8	51
San Bellino	59	28	42	52	62
Taglio di Po	82	25	59	12	41
Villamarzana	44	24	32	86	53
Villanova del Ghebbo	38	26	32	67	56

SERVIZIO DI ALERT EX-POST

Fulmini nube-terra nella Provincia di Rovigo

del 25-07-2023

Mappa della Provincia con evidenziati eventuali superamenti soglia (in rosso)

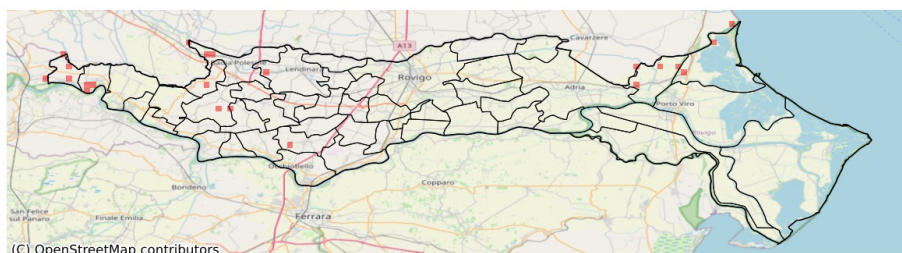

Densità di fulmini nube-terra (numero fulmini / km ²) del 25-07-2023				
Comune	Max	Min	Media	Porzione comunale interessata (%)
Badia Polesine	2	0	0	3
Bagnolo di Po	1	0	0	2
Bergantino	2	0	0	9
Fiesso Umbertiano	1	0	0	2
Giacciano con Baruchella	1	0	0	2
Lendinara	1	0	0	1
Loreo	2	0	0	6
Melara	1	0	0	12
Rosolina	1	0	0	7
Trecenta	1	0	0	3