

SERVIZIO DI ALERT EX-POST

Vento forte nella Provincia di Rovigo

del 26-07-2023

Mappa della Provincia con evidenziati eventuali superamenti soglia (in rosso)

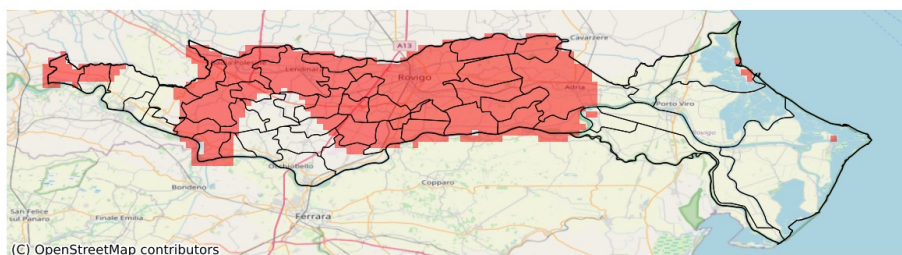

I dati riportati nelle tabelle (valori delle variabili meteorologiche e porzioni comunali interessate dall'avversità) sono elaborati tenendo conto delle sole aree ad uso agricolo al di sotto dei 1200m. Viene data visibilità solamente ai comuni la cui area agricola interessata dall'avversità in oggetto è superiore al 5%

Raffica massima del vento (m/s) del 26-07-2023				
Comune	Max	Min	Media	Porzione comunale interessata (%)
Adria	21	10	15	66
Ariano nel Polesine	17	9	11	6
Arquà Polesine	22	14	18	100
Badia Polesine	29	11	17	85
Bagnolo di Po	21	10	14	55
Bergantino	15	10	13	51
Bosaro	24	13	18	95
Calto	17	10	12	21
Canaro	16	11	13	25
Canda	20	10	15	71
Castelguglielmo	20	10	13	36
Castelnuovo Bariano	15	10	12	27
Ceneselli	22	10	14	46
Ceregnano	24	17	20	100
Corbola	20	10	12	27
Costa di Rovigo	27	15	20	100
Crespino	24	14	19	100
Ficarolo	20	12	15	83
Fiesso Umbertiano	16	10	12	19
Frassinelle Polesine	20	12	15	62
Fratta Polesine	28	10	16	59
Gaiba	18	10	14	53
Gavello	22	15	19	100
Giacciano con Baruchella	22	11	16	75
Guarda Veneta	23	12	18	88
Lendinara	32	10	19	84
Lusia	32	16	23	100
Melara	16	12	14	72
Papozze	21	11	15	63
Pettorazza Grimani	20	11	16	84
Pincara	20	10	13	39
Polesella	20	12	15	61
Pontecchio Polesine	24	15	20	100
Rovigo	30	14	20	100
Salara	22	11	15	74
San Bellino	25	10	14	42
San Martino di Venezze	21	13	17	96
Sienta	18	10	12	24

Raffica massima del vento (m/s) del 26-07-2023				
Comune	Max	Min	Media	Porzione comunale interessata (%)
Trecenta	22	11	16	80
Villadose	23	16	19	100
Villamarzana	25	13	17	98
Villanova Marchesana	21	13	18	94
Villanova del Ghebbo	32	13	21	98

SERVIZIO DI ALERT EX-POST

Eccesso di pioggia in 1 ora nella Provincia di Rovigo

del 26-07-2023

Mappa della Provincia con evidenziati eventuali superamenti soglia (in rosso)

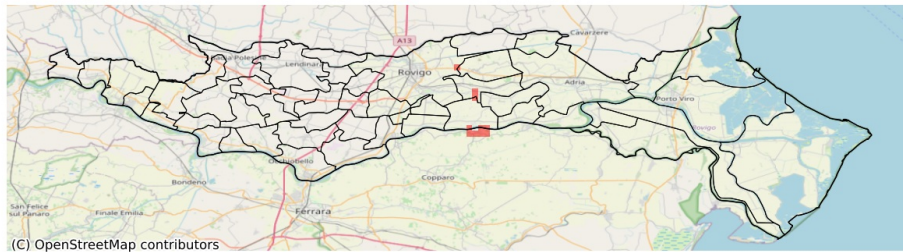

I dati riportati nelle tabelle (valori delle variabili meteorologiche e porzioni comunali interessate dall'avversità) sono elaborati tenendo conto delle sole aree ad uso agricolo al di sotto dei 1200m. Viene data visibilità solamente ai comuni la cui area agricola interessata dall'avversità in oggetto è superiore al 5%

Precipitazione massima in 1 ora (mm) del 26-07-2023				
Comune	Max	Min	Media	Porzione comunale interessata (%)
Crespino	33.0	5.0	23.0	15

SERVIZIO DI ALERT EX-POST

Siccità nella Provincia di Rovigo

del 26-07-2023

Mappa della Provincia con evidenziati eventuali superamenti soglia (in rosso)

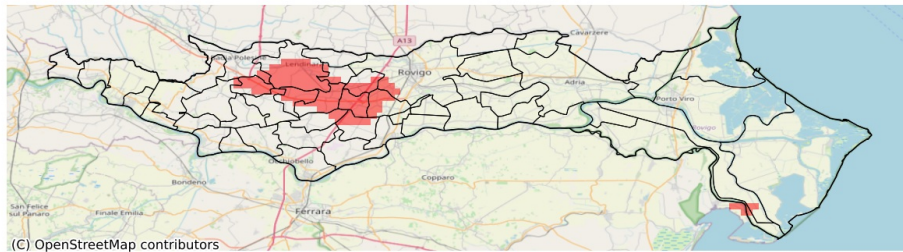

I dati riportati nelle tabelle (valori delle variabili meteorologiche e porzioni comunali interessate dall'avversità) sono elaborati tenendo conto delle sole aree ad uso agricolo al di sotto dei 1200m. Viene data visibilità solamente ai comuni la cui area agricola interessata dall'avversità in oggetto è superiore al 5%

Precipitazione cumulata in 30 giorni (mm) dal 27-06-2023 al 26-07-2023					
Comune	Max	Min	Media	Porzione comunale interessata (%)	Media 5 anni
Arquà Polesine	54	29	40	55	61
Badia Polesine	61	40	51	12	67
Canda	53	41	46	52	69
Castelguglielmo	66	38	57	10	64
Costa di Rovigo	43	27	33	71	55
Frassinelle Polesine	78	37	59	22	69
Fratta Polesine	60	29	42	64	66
Lendinara	61	31	43	67	71
Lusia	63	41	52	13	67
Pincara	74	34	56	18	66
Rovigo	114	29	70	9	61
San Bellino	62	32	46	52	68
Villamarzana	46	27	34	100	64
Villanova del Ghebbo	51	33	40	58	64

SERVIZIO DI ALERT EX-POST

Fulmini nube-terra nella Provincia di Rovigo

del 26-07-2023

Mappa della Provincia con evidenziati eventuali superamenti soglia (in rosso)

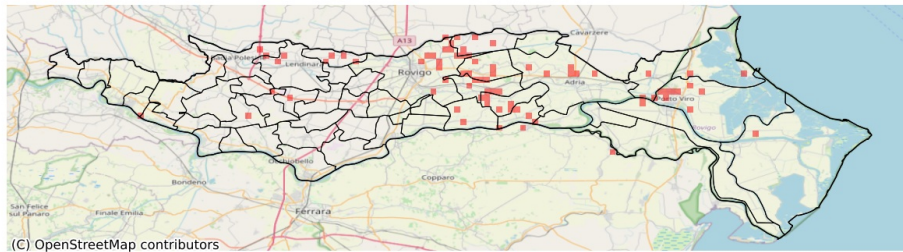

Densità di fulmini nube-terra (numero fulmini / km ²) del 26-07-2023				
Comune	Max	Min	Media	Porzione comunale interessata (%)
Adria	1	0	0	4
Ariano nel Polesine	1	0	0	1
Badia Polesine	1	0	0	3
Bagnolo di Po	1	0	0	2
Calto	1	0	0	4
Canda	1	0	0	3
Castelguglielmo	1	0	0	2
Castelmassa	1	0	0	4
Ceregnano	1	0	0	15
Crespino	1	0	0	4
Gavello	1	0	0	15
Lendinara	1	0	0	3
Loreo	1	0	0	7
Lusia	1	0	0	10
Papozze	1	0	0	2
Porto Tolle	1	0	0	1
Porto Viro	1	0	0	8
Rosolina	1	0	0	2
Rovigo	1	0	0	9
San Bellino	1	0	0	3
San Martino di Venezze	1	0	0	19
Taglio di Po	1	0	0	1
Villadose	3	0	0	15
Villanova Marchesana	1	0	0	15