

SERVIZIO DI ALERT EX-POST

Siccità nella Provincia di Rovigo

del 27-07-2023

Mappa della Provincia con evidenziati eventuali superamenti soglia (in rosso)

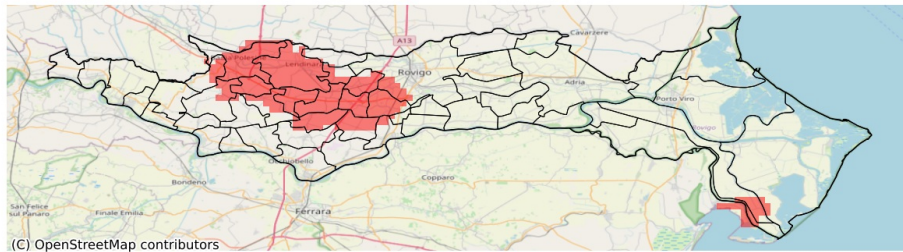

I dati riportati nelle tabelle (valori delle variabili meteorologiche e porzioni comunali interessate dall'avversità) sono elaborati tenendo conto delle sole aree ad uso agricolo al di sotto dei 1200m. Viene data visibilità solamente ai comuni la cui area agricola interessata dall'avversità in oggetto è superiore al 5%

Precipitazione cumulata in 30 giorni (mm) dal 28-06-2023 al 27-07-2023					
Comune	Max	Min	Media	Porzione comunale interessata (%)	Media 5 anni
Ariano nel Polesine	83	26	53	9	45
Arquà Polesine	48	27	36	85	65
Badia Polesine	61	38	50	75	78
Bosaro	59	42	48	11	66
Canda	48	38	43	97	74
Castelguglielmo	56	35	48	42	67
Costa di Rovigo	42	24	31	90	60
Fiesso Umbertiano	93	44	62	6	62
Frassinelle Polesine	70	32	52	43	76
Fratte Polesine	46	27	36	98	70
Giacciano con Baruchella	64	44	52	29	68
Lendinara	61	30	41	98	79
Lusia	63	41	52	29	74
Pincara	61	30	46	66	72
Polesella	76	43	60	15	73
Rovigo	113	27	69	18	67
San Bellino	48	31	39	88	71
Taglio di Po	86	24	60	14	47
Trecenta	67	41	56	19	65
Villamarzana	40	24	30	100	68
Villanova del Ghebbo	50	32	39	79	68