

SERVIZIO DI ALERT EX-POST

Siccità nella Provincia di Rovigo

del 28-07-2023

Mappa della Provincia con evidenziati eventuali superamenti soglia (in rosso)

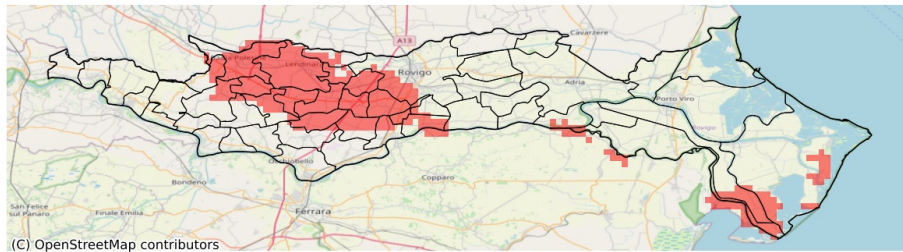

I dati riportati nelle tabelle (valori delle variabili meteorologiche e porzioni comunali interessate dall'avversità) sono elaborati tenendo conto delle sole aree ad uso agricolo al di sotto dei 1200m. Viene data visibilità solamente ai comuni la cui area agricola interessata dall'avversità in oggetto è superiore al 5%

Precipitazione cumulata in 30 giorni (mm) dal 29-06-2023 al 28-07-2023					
Comune	Max	Min	Media	Porzione comunale interessata (%)	Media 5 anni
Ariano nel Polesine	78	23	48	24	52
Arquà Polesine	40	22	30	100	66
Badia Polesine	60	37	49	78	79
Bagnolo di Po	73	47	57	7	63
Bosaro	52	34	41	78	67
Canda	47	38	42	100	75
Castelguglielmo	55	34	47	52	69
Costa di Rovigo	40	21	28	97	62
Crespino	81	36	56	10	62
Fiesso Umbertino	92	44	61	9	63
Frassinelle Polesine	68	30	50	46	77
Fratte Polesine	46	24	34	100	71
Giacciano con Baruchella	63	44	51	34	69
Guarda Veneta	55	36	44	68	66
Lendinara	60	28	40	99	80
Lusia	61	38	49	53	75
Papozze	58	31	39	24	52
Pincara	61	29	45	74	73
Polesella	73	37	56	31	73
Pontecchio Polesine	57	38	46	48	66
Porto Tolle	75	24	51	23	62
Rovigo	101	23	63	28	70
San Bellino	47	29	38	94	72
Taglio di Po	82	22	55	28	54
Trecenta	67	40	55	22	67
Villamarzana	37	21	27	100	69
Villanova del Ghebbo	48	29	36	88	69