

SERVIZIO DI ALERT EX-POST

Siccità nella Provincia di Rovigo

del 29-07-2023

Mappa della Provincia con evidenziati eventuali superamenti soglia (in rosso)

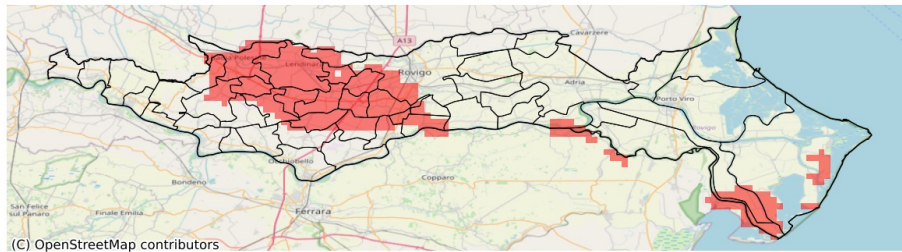

I dati riportati nelle tabelle (valori delle variabili meteorologiche e porzioni comunali interessate dall'avversità) sono elaborati tenendo conto delle sole aree ad uso agricolo al di sotto dei 1200m. Viene data visibilità solamente ai comuni la cui area agricola interessata dall'avversità in oggetto è superiore al 5%

Precipitazione cumulata in 30 giorni (mm) dal 30-06-2023 al 29-07-2023					
Comune	Max	Min	Media	Porzione comunale interessata (%)	Media 5 anni
Ariano nel Polesine	78	23	48	25	52
Arquà Polesine	40	22	30	100	68
Badia Polesine	60	37	49	81	82
Bagnolo di Po	73	47	57	10	66
Bosaro	52	34	41	83	68
Canda	47	38	42	100	78
Castelguglielmo	55	34	47	58	71
Costa di Rovigo	40	21	28	100	63
Crespino	81	36	56	10	63
Fiesso Umbertino	92	44	61	13	66
Frassinelle Polesine	68	30	50	46	79
Fratte Polesine	46	24	34	100	72
Giacciano con Baruchella	63	44	51	44	72
Guarda Veneta	55	36	44	71	68
Lendinara	60	28	40	100	82
Lusia	61	38	49	71	77
Papozze	58	31	39	35	54
Pincara	61	29	45	79	75
Polesella	73	37	56	31	75
Pontecchio Polesine	57	38	46	57	67
Porto Tolle	75	24	51	23	62
Rovigo	101	23	63	32	72
San Bellino	47	29	38	100	74
Taglio di Po	82	22	55	28	54
Trecenta	67	40	55	28	69
Villamarzana	37	21	27	100	71
Villanova del Ghebbo	48	29	36	96	71