

SERVIZIO DI ALERT EX-POST

Vento forte nella Provincia di Rovigo

del 30-07-2023

Mappa della Provincia con evidenziati eventuali superamenti soglia (in rosso)

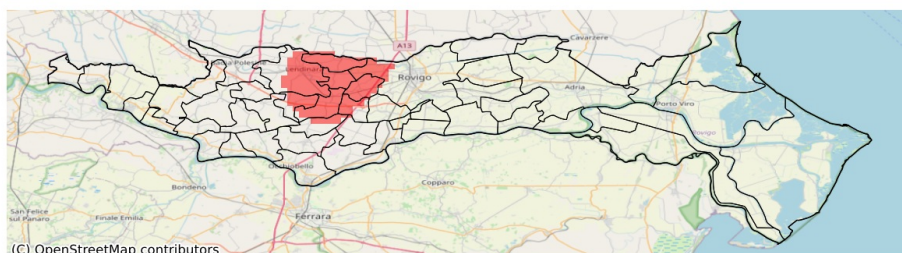

I dati riportati nelle tabelle (valori delle variabili meteorologiche e porzioni comunali interessate dall'avversità) sono elaborati tenendo conto delle sole aree ad uso agricolo al di sotto dei 1200m. Viene data visibilità solamente ai comuni la cui area agricola interessata dall'avversità in oggetto è superiore al 5%

| Raffica massima del vento (m/s) del 30-07-2023 | | | | |
|--|-----|-----|-------|-----------------------------------|
| Comune | Max | Min | Media | Porzione comunale interessata (%) |
| Arquà Polesine | 16 | 9 | 12 | 19 |
| Badia Polesine | 15 | 11 | 12 | 6 |
| Castelguglielmo | 15 | 10 | 12 | 12 |
| Costa di Rovigo | 18 | 11 | 14 | 67 |
| Fiesso Umbertiano | 14 | 10 | 12 | 7 |
| Frassinelle Polesine | 15 | 9 | 12 | 16 |
| Fratta Polesine | 18 | 12 | 14 | 56 |
| Lendinara | 20 | 11 | 14 | 50 |
| Lusia | 20 | 12 | 16 | 90 |
| Pincara | 16 | 11 | 13 | 25 |
| Rovigo | 20 | 10 | 13 | 25 |
| San Bellino | 18 | 11 | 13 | 40 |
| Villamarzana | 17 | 10 | 13 | 48 |
| Villanova del Ghebbo | 20 | 13 | 16 | 99 |

SERVIZIO DI ALERT EX-POST

Siccità nella Provincia di Rovigo

del 30-07-2023

Mappa della Provincia con evidenziati eventuali superamenti soglia (in rosso)

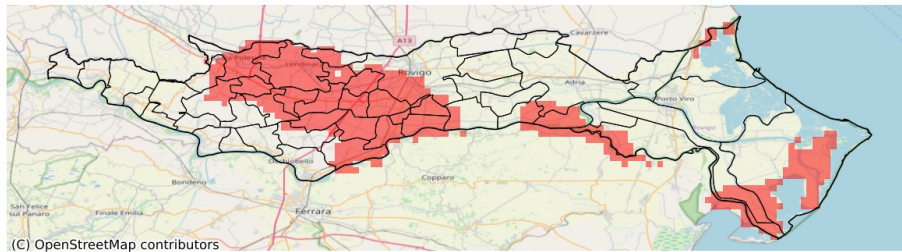

I dati riportati nelle tabelle (valori delle variabili meteorologiche e porzioni comunali interessate dall'avversità) sono elaborati tenendo conto delle sole aree ad uso agricolo al di sotto dei 1200m. Viene data visibilità solamente ai comuni la cui area agricola interessata dall'avversità in oggetto è superiore al 5%

| Precipitazione cumulata in 30 giorni (mm) dal 01-07-2023 al 30-07-2023 | | | | | |
|--|-----|-----|-------|-----------------------------------|--------------|
| Comune | Max | Min | Media | Porzione comunale interessata (%) | Media 5 anni |
| Adria | 76 | 24 | 58 | 12 | 62 |
| Ariano nel Polesine | 61 | 21 | 38 | 43 | 52 |
| Arquà Polesine | 28 | 18 | 21 | 100 | 68 |
| Badia Polesine | 65 | 38 | 51 | 76 | 82 |
| Bagnolo di Po | 73 | 48 | 56 | 10 | 66 |
| Bosaro | 31 | 20 | 24 | 100 | 68 |
| Canaro | 73 | 36 | 48 | 69 | 74 |
| Canda | 48 | 38 | 42 | 100 | 78 |
| Castelguglielmo | 55 | 34 | 46 | 60 | 71 |
| Corbola | 53 | 26 | 39 | 23 | 50 |
| Costa di Rovigo | 39 | 18 | 27 | 100 | 63 |
| Crespino | 60 | 27 | 43 | 35 | 63 |
| Fiesso Umbertiano | 90 | 41 | 58 | 19 | 66 |
| Frassinelle Polesine | 50 | 23 | 37 | 97 | 79 |
| Fratte Polesine | 45 | 23 | 33 | 100 | 73 |
| Gavello | 63 | 33 | 48 | 6 | 58 |
| Giacciano con Baruchella | 64 | 45 | 53 | 37 | 72 |
| Guarda Veneta | 34 | 22 | 27 | 100 | 67 |
| Lendinara | 60 | 27 | 40 | 100 | 82 |
| Lusia | 61 | 37 | 49 | 71 | 78 |
| Papozze | 41 | 23 | 27 | 94 | 54 |
| Pincara | 58 | 25 | 42 | 82 | 75 |
| Polesella | 50 | 23 | 34 | 100 | 75 |
| Pontecchio Polesine | 36 | 22 | 28 | 100 | 67 |
| Porto Tolle | 69 | 22 | 44 | 46 | 62 |
| Rosolina | 82 | 52 | 67 | 17 | 79 |
| Rovigo | 94 | 20 | 52 | 43 | 72 |
| San Bellino | 46 | 28 | 38 | 100 | 74 |
| Taglio di Po | 71 | 20 | 47 | 29 | 54 |
| Trecenta | 67 | 42 | 56 | 28 | 69 |
| Villamarzana | 30 | 18 | 23 | 100 | 71 |
| Villanova Marchesana | 47 | 25 | 37 | 39 | 53 |
| Villanova del Ghebbo | 47 | 29 | 36 | 96 | 71 |