

## SERVIZIO DI ALERT EX-POST

### Siccità nella Provincia di Rovigo

del 31-07-2023

**Mappa della Provincia con evidenziati eventuali superamenti soglia (in rosso)**

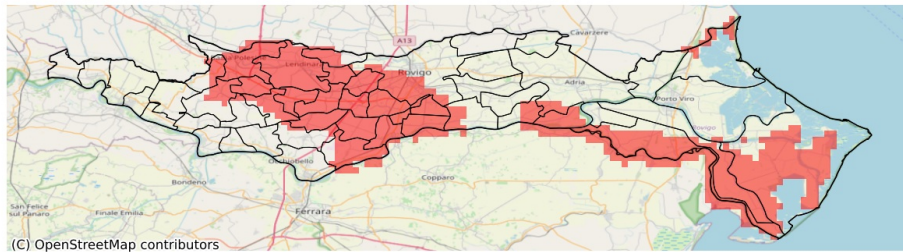

I dati riportati nelle tabelle (valori delle variabili meteorologiche e porzioni comunali interessate dall'avversità) sono elaborati tenendo conto delle sole aree ad uso agricolo al di sotto dei 1200m. Viene data visibilità solamente ai comuni la cui area agricola interessata dall'avversità in oggetto è superiore al 5%

Precipitazione cumulata in 30 giorni (mm) dal 02-07-2023 al 31-07-2023					
Comune	Max	Min	Media	Porzione comunale interessata (%)	Media 5 anni
Adria	75	24	56	13	62
Ariano nel Polesine	38	17	28	88	52
Arquà Polesine	27	18	21	100	68
Badia Polesine	65	38	51	78	84
Bagnolo di Po	73	48	56	10	65
Bosaro	30	20	23	100	68
Canaro	72	36	48	72	74
Canda	48	38	42	100	78
Castelguglielmo	55	34	46	58	71
Corbola	47	26	36	26	50
Costa di Rovigo	38	18	26	100	63
Crespino	59	27	43	40	63
Fiesso Umbertiano	90	40	58	17	66
Frassinelle Polesine	50	23	37	100	79
Fratte Polesine	45	22	32	100	72
Gavello	62	32	47	8	58
Giacciano con Baruchella	64	45	53	39	72
Guarda Veneta	34	22	27	100	67
Lendinara	60	27	40	100	83
Lusia	60	37	48	76	78
Papozze	40	22	26	94	54
Pincara	57	24	41	79	75
Polesella	50	22	34	100	75
Pontecchio Polesine	35	22	28	100	67
Porto Tolle	59	18	31	84	62
Porto Viro	75	33	56	7	63
Rosolina	75	49	62	23	78
Rovigo	93	19	52	43	72
San Bellino	46	28	38	100	74
Taglio di Po	62	17	33	59	54
Trecenta	67	42	56	28	69
Villamarzana	30	18	22	100	71
Villanova Marchesana	46	24	36	42	53
Villanova del Ghebbo	47	28	35	100	71