

SERVIZIO DI ALERT EX-POST

Siccità nella Provincia di Rovigo

del 01-08-2023

Mappa della Provincia con evidenziati eventuali superamenti soglia (in rosso)

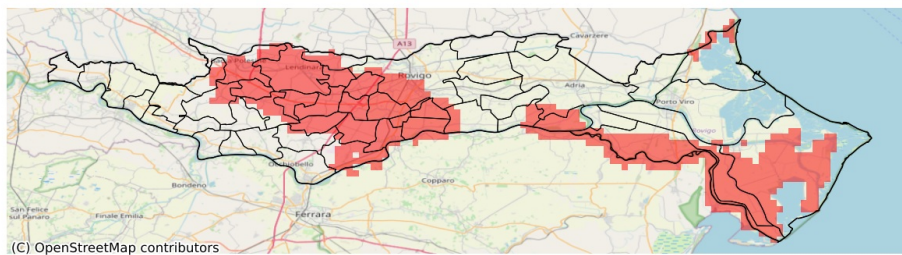

I dati riportati nelle tabelle (valori delle variabili meteorologiche e porzioni comunali interessate dall'avversità) sono elaborati tenendo conto delle sole aree ad uso agricolo al di sotto dei 1200m. Viene data visibilità solamente ai comuni la cui area agricola interessata dall'avversità in oggetto è superiore al 5%

Precipitazione cumulata in 30 giorni (mm) dal 03-07-2023 al 01-08-2023					
Comune	Max	Min	Media	Porzione comunale interessata (%)	Media 5 anni
Adria	75	24	56	12	60
Ariano nel Polesine	38	17	28	88	52
Arquà Polesine	27	18	21	100	67
Badia Polesine	65	38	51	62	78
Bosaro	30	20	23	100	67
Canaro	72	36	48	61	71
Canda	48	38	42	97	74
Castelguglielmo	55	34	46	52	68
Corbola	47	26	36	23	49
Costa di Rovigo	38	18	26	100	62
Crespino	59	27	43	35	61
Fiesso Umbertiano	90	40	58	13	64
Frassinelle Polesine	50	23	37	95	77
Fratte Polesine	45	22	32	100	71
Gavello	62	32	47	6	56
Giacciano con Baruchella	64	45	53	27	68
Guarda Veneta	34	22	27	100	66
Lendinara	60	27	40	99	78
Lusia	60	37	48	66	75
Papozze	40	22	26	94	52
Pincara	57	24	41	76	73
Polesella	50	22	34	100	73
Pontecchio Polesine	35	22	28	100	66
Porto Tolle	59	18	31	83	62
Porto Viro	75	33	56	7	62
Rosolina	75	49	62	21	76
Rovigo	92	19	52	44	71
San Bellino	46	28	38	97	71
Taglio di Po	62	17	33	59	54
Trecenta	67	42	56	22	66
Villamarzana	30	18	22	100	70
Villanova Marchesana	46	24	36	32	50
Villanova del Ghebbo	47	28	35	100	69