

## SERVIZIO DI ALERT EX-POST

### Vento forte nella Provincia di Rovigo

del 03-08-2023

**Mappa della Provincia con evidenziati eventuali superamenti soglia (in rosso)**

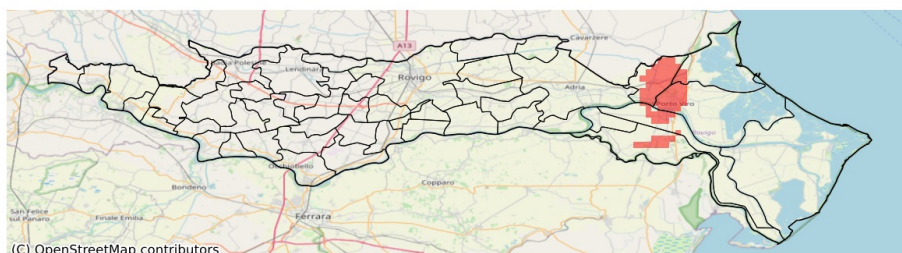

I dati riportati nelle tabelle (valori delle variabili meteorologiche e porzioni comunali interessate dall'avversità) sono elaborati tenendo conto delle sole aree ad uso agricolo al di sotto dei 1200m. Viene data visibilità solamente ai comuni la cui area agricola interessata dall'avversità in oggetto è superiore al 5%

Raffica massima del vento (m/s) del 03-08-2023				
Comune	Max	Min	Media	Porzione comunale interessata (%)
Loreo	15	11	13	31
Porto Viro	15	11	13	20
Rosolina	15	9	12	30
Taglio di Po	14	10	13	10

## SERVIZIO DI ALERT EX-POST

### Siccità nella Provincia di Rovigo

del 03-08-2023

**Mappa della Provincia con evidenziati eventuali superamenti soglia (in rosso)**

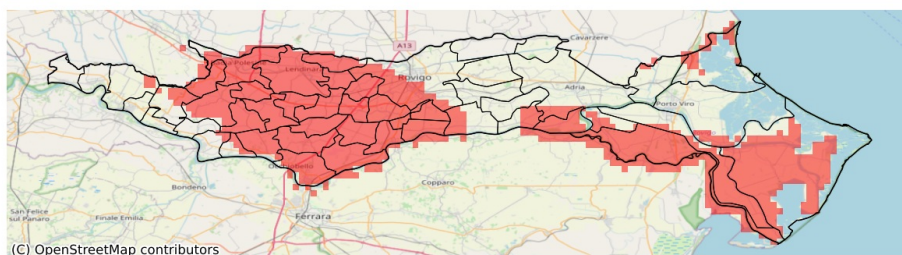

I dati riportati nelle tabelle (valori delle variabili meteorologiche e porzioni comunali interessate dall'avversità) sono elaborati tenendo conto delle sole aree ad uso agricolo al di sotto dei 1200m. Viene data visibilità solamente ai comuni la cui area agricola interessata dall'avversità in oggetto è superiore al 5%

Precipitazione cumulata in 30 giorni (mm) dal 05-07-2023 al 03-08-2023					
Comune	Max	Min	Media	Porzione comunale interessata (%)	Media 5 anni
Adria	73	22	54	15	65
Ariano nel Polesine	36	15	25	100	56
Arquà Polesine	17	12	14	100	66
Badia Polesine	55	23	38	89	80
Bagnolo di Po	38	27	33	98	64
Bosaro	28	12	16	100	65
Canaro	27	13	20	100	73
Canda	28	19	24	100	72
Castelguglielmo	36	18	26	100	68
Castelnuovo Bariano	72	42	58	8	70
Ceneselli	54	32	42	30	59
Corbola	45	24	34	77	56
Costa di Rovigo	29	12	18	100	63
Crespino	58	19	40	46	62
Ficarolo	48	34	41	10	50
Fiesso Umbertino	34	18	26	100	68
Frassinelle Polesine	20	14	17	100	81
Fratte Polesine	25	14	18	100	70
Gaiba	46	32	40	18	51
Gavello	60	30	45	8	58
Giacciano con Baruchella	45	26	34	98	68
Guarda Veneta	29	14	18	100	65
Lendinara	54	17	29	100	79
Loreo	65	50	58	6	71
Lusia	51	29	40	97	76
Occhiobello	43	24	32	80	60
Papozze	38	20	24	100	57
Pincara	27	14	20	100	76
Polesella	18	12	14	100	73
Pontecchio Polesine	33	16	23	100	64
Porto Tolle	56	16	29	93	66
Porto Viro	73	31	54	19	68
Rosolina	73	49	60	32	83
Rovigo	91	12	48	49	69
San Bellino	26	18	21	100	69
Stienta	44	29	35	79	60
Taglio di Po	60	15	31	74	58
Trecenta	42	23	34	72	62
Villamarzana	17	12	14	100	71
Villanova Marchesana	44	23	34	42	53

Precipitazione cumulata in 30 giorni (mm) dal 05-07-2023 al 03-08-2023					
Comune	Max	Min	Media	Porzione comunale interessata (%)	Media 5 anni
Villanova del Ghebbo	35	16	24	100	69