

SERVIZIO DI ALERT EX-POST

Vento forte nella Provincia di Rovigo

del 04-08-2023

Mappa della Provincia con evidenziati eventuali superamenti soglia (in rosso)

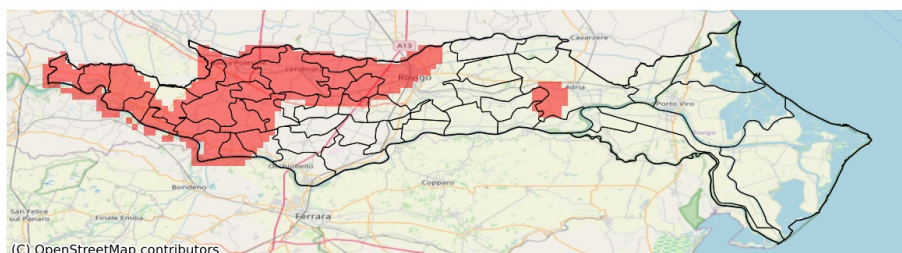

I dati riportati nelle tabelle (valori delle variabili meteorologiche e porzioni comunali interessate dall'avversità) sono elaborati tenendo conto delle sole aree ad uso agricolo al di sotto dei 1200m. Viene data visibilità solamente ai comuni la cui area agricola interessata dall'avversità in oggetto è superiore al 5%

Raffica massima del vento (m/s) del 04-08-2023				
Comune	Max	Min	Media	Porzione comunale interessata (%)
Adria	16	8	11	8
Arquà Polesine	18	8	11	26
Badia Polesine	26	12	17	82
Bagnolo di Po	16	12	15	88
Bergantino	15	13	14	99
Calto	15	13	14	93
Canda	20	12	16	94
Castelguglielmo	18	10	14	66
Castelmassa	15	13	14	87
Castelnovo Bariano	15	13	14	80
Ceneselli	15	13	14	77
Costa di Rovigo	21	9	15	71
Ficarolo	16	14	15	100
Fiesso Umbertiano	16	8	11	14
Fratta Polesine	20	9	14	45
Gaiba	16	11	14	82
Gavello	16	7	11	18
Giacciano con Baruchella	17	13	14	74
Lendinara	26	11	18	87
Lusia	26	15	21	100
Melara	14	13	14	91
Papozze	16	7	11	13
Pincara	15	9	11	14
Rovigo	24	7	14	42
Salara	16	13	15	98
San Bellino	20	10	14	57
San Martino di Venezze	16	10	12	12
Stienta	16	9	14	57
Trecenta	17	13	15	93
Villamarzana	20	8	12	38
Villanova Marchesana	16	7	10	16
Villanova del Ghebbo	23	13	18	91

SERVIZIO DI ALERT EX-POST

Siccità nella Provincia di Rovigo

del 04-08-2023

Mappa della Provincia con evidenziati eventuali superamenti soglia (in rosso)

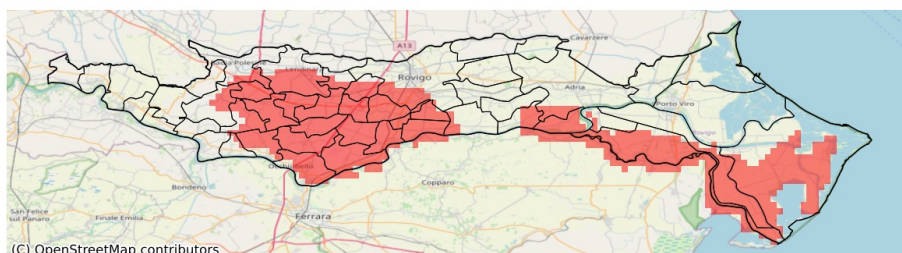

(C) OpenStreetMap contributors

I dati riportati nelle tabelle (valori delle variabili meteorologiche e porzioni comunali interessate dall'avversità) sono elaborati tenendo conto delle sole aree ad uso agricolo al di sotto dei 1200m. Viene data visibilità solamente ai comuni la cui area agricola interessata dall'avversità in oggetto è superiore al 5%

Precipitazione cumulata in 30 giorni (mm) dal 06-07-2023 al 04-08-2023					
Comune	Max	Min	Media	Porzione comunale interessata (%)	Media 5 anni
Adria	85	25	60	14	66
Ariano nel Polesine	41	22	30	94	57
Arquà Polesine	29	20	23	100	72
Badia Polesine	103	38	68	22	82
Bagnolo di Po	48	32	40	69	66
Bosaro	40	20	26	100	72
Canaro	34	20	27	100	76
Canda	49	31	39	100	74
Castelguglielmo	44	29	34	100	71
Corbola	51	27	38	48	57
Costa di Rovigo	46	23	32	87	67
Crespino	65	27	47	27	66
Fiesso Umbertiano	39	24	32	100	70
Frassinelle Polesine	27	20	23	100	84
Fratta Polesine	35	23	28	100	74
Gavello	65	34	49	8	61
Guarda Veneta	38	23	27	100	70
Lendinara	90	29	52	63	83
Occhiobello	49	30	38	68	61
Papozze	43	24	28	97	58
Pincara	32	22	27	100	80
Polesella	25	20	22	100	76
Pontecchio Polesine	42	26	34	100	70
Porto Tolle	64	24	36	78	67
Porto Viro	86	36	64	6	68
Rovigo	104	22	61	29	74
San Bellino	32	29	31	100	74
Stienta	49	32	40	62	62
Taglio di Po	67	22	38	62	59
Trecenta	60	39	50	25	63
Villamarzana	29	21	23	100	75
Villanova Marchesana	48	26	37	42	55
Villanova del Ghebbo	58	32	43	67	72

SERVIZIO DI ALERT EX-POST

Fulmini nube-terra nella Provincia di Rovigo

del 04-08-2023

Mappa della Provincia con evidenziati eventuali superamenti soglia (in rosso)

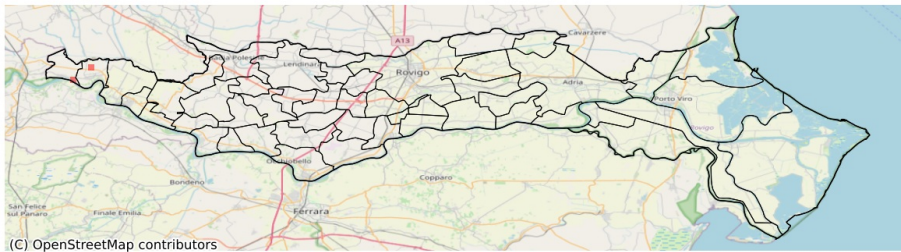

Densità di fulmini nube-terra (numero fulmini / km ²) del 04-08-2023				
Comune	Max	Min	Media	Porzione comunale interessata (%)
Bergantino	1	0	0	6
Melara	1	0	0	3