

SERVIZIO DI ALERT EX-POST

Vento forte nella Provincia di Rovigo

del 06-08-2023

Mappa della Provincia con evidenziati eventuali superamenti soglia (in rosso)

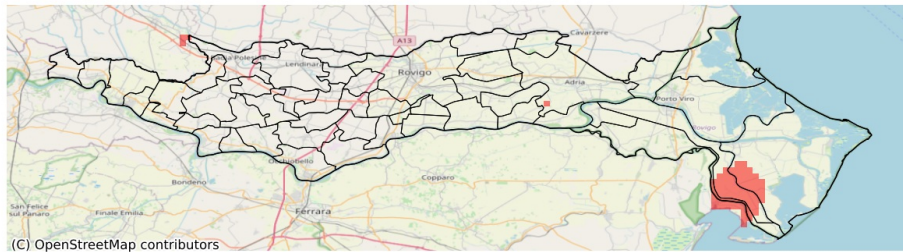

I dati riportati nelle tabelle (valori delle variabili meteorologiche e porzioni comunali interessate dall'avversità) sono elaborati tenendo conto delle sole aree ad uso agricolo al di sotto dei 1200m. Viene data visibilità solamente ai comuni la cui area agricola interessata dall'avversità in oggetto è superiore al 5%

Raffica massima del vento (m/s) del 06-08-2023				
Comune	Max	Min	Media	Porzione comunale interessata (%)
Ariano nel Polesine	14	10	12	13
Badia Polesine	16	8	11	8
Porto Tolle	14	12	13	23
Taglio di Po	14	11	13	19

SERVIZIO DI ALERT EX-POST

Eccesso di pioggia in 72 ore nella Provincia di Rovigo

del 06-08-2023

Mappa della Provincia con evidenziati eventuali superamenti soglia (in rosso)

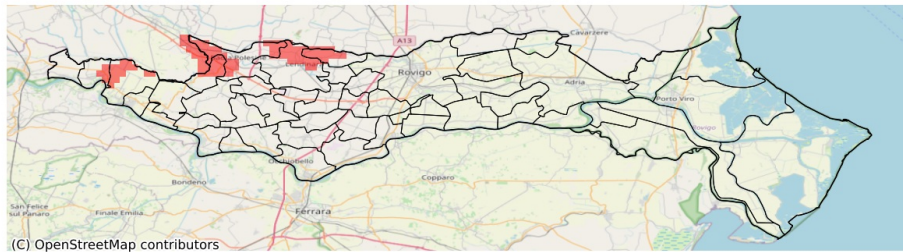

I dati riportati nelle tabelle (valori delle variabili meteorologiche e porzioni comunali interessate dall'avversità) sono elaborati tenendo conto delle sole aree ad uso agricolo al di sotto dei 1200m. Viene data visibilità solamente ai comuni la cui area agricola interessata dall'avversità in oggetto è superiore al 5%

Precipitazione cumulata in 3 giorni (mm) dal 04-08-2023 al 06-08-2023				
Comune	Max	Min	Media	Porzione comunale interessata (%)
Badia Polesine	102.0	64.0	80.0	48
Bergantino	83.0	65.0	74.0	18
Castelnovo Bariano	83.0	58.0	75.0	29
Giacciano con Baruchella	84.0	69.0	78.0	37
Lendinara	90.0	57.0	73.0	26
Lusia	90.0	69.0	80.0	53

SERVIZIO DI ALERT EX-POST

Eccesso di pioggia in 10 giorni nella Provincia di Rovigo

del 06-08-2023

Mappa della Provincia con evidenziati eventuali superamenti soglia (in rosso)

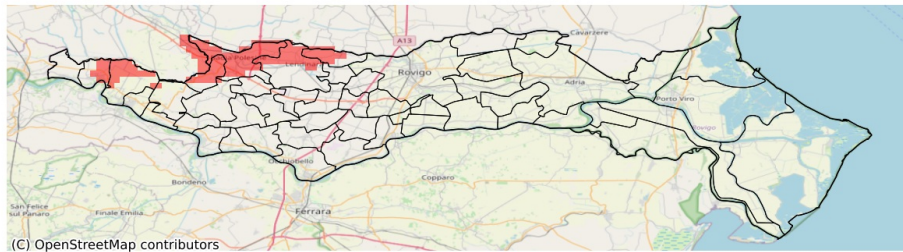

I dati riportati nelle tabelle (valori delle variabili meteorologiche e porzioni comunali interessate dall'avversità) sono elaborati tenendo conto delle sole aree ad uso agricolo al di sotto dei 1200m. Viene data visibilità solamente ai comuni la cui area agricola interessata dall'avversità in oggetto è superiore al 5%

Precipitazione cumulata in 10 giorni (mm) dal 28-07-2023 al 06-08-2023					
Comune	Max	Min	Media	Porzione comunale interessata (%)	Media 5 anni
Badia Polesine	109	65	83	78	24
Bergantino	85	66	76	36	23
Castelnovo Bariano	87	58	77	41	25
Giacciano con Baruchella	88	70	80	54	21
Lendinara	91	58	74	37	22
Lusia	91	70	81	55	20

SERVIZIO DI ALERT EX-POST

Siccità nella Provincia di Rovigo

del 06-08-2023

Mappa della Provincia con evidenziati eventuali superamenti soglia (in rosso)

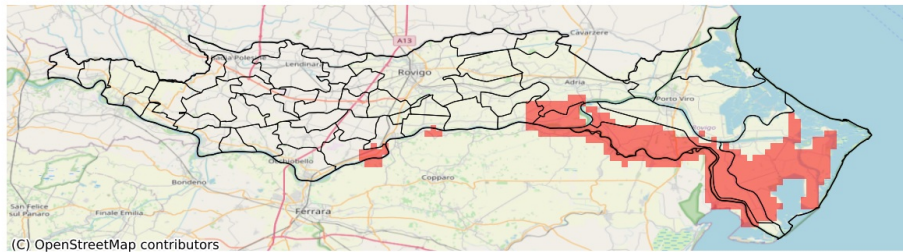

I dati riportati nelle tabelle (valori delle variabili meteorologiche e porzioni comunali interessate dall'avversità) sono elaborati tenendo conto delle sole aree ad uso agricolo al di sotto dei 1200m. Viene data visibilità solamente ai comuni la cui area agricola interessata dall'avversità in oggetto è superiore al 5%

Precipitazione cumulata in 30 giorni (mm) dal 08-07-2023 al 06-08-2023					
Comune	Max	Min	Media	Porzione comunale interessata (%)	Media 5 anni
Adria	89	25	54	17	62
Ariano nel Polesine	37	20	29	92	54
Canaro	73	39	57	22	74
Corbola	40	22	32	74	53
Gavello	76	32	52	6	58
Guarda Veneta	62	40	52	13	68
Papozze	37	21	26	100	55
Polesella	72	43	57	23	74
Porto Tolle	52	24	34	77	62
Porto Viro	66	34	49	8	61
Taglio di Po	51	23	33	60	55
Villanova Marchesana	59	27	42	29	52