

SERVIZIO DI ALERT EX-POST

Eccesso di pioggia in 10 giorni nella Provincia di Rovigo

del 09-08-2023

Mappa della Provincia con evidenziati eventuali superamenti soglia (in rosso)

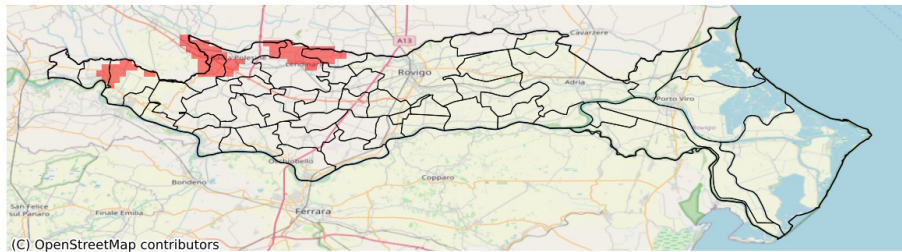

I dati riportati nelle tabelle (valori delle variabili meteorologiche e porzioni comunali interessate dall'avversità) sono elaborati tenendo conto delle sole aree ad uso agricolo al di sotto dei 1200m. Viene data visibilità solamente ai comuni la cui area agricola interessata dall'avversità in oggetto è superiore al 5%

Precipitazione cumulata in 10 giorni (mm) dal 31-07-2023 al 09-08-2023					
Comune	Max	Min	Media	Porzione comunale interessata (%)	Media 5 anni
Badia Polesine	102	64	80	48	21
Bergantino	83	65	74	18	27
Castelnuovo Bariano	83	58	75	29	33
Giacciano con Baruchella	84	69	78	37	24
Lendinara	90	58	73	26	20
Lusia	90	69	80	55	16

SERVIZIO DI ALERT EX-POST

Siccità nella Provincia di Rovigo

del 09-08-2023

Mappa della Provincia con evidenziati eventuali superamenti soglia (in rosso)

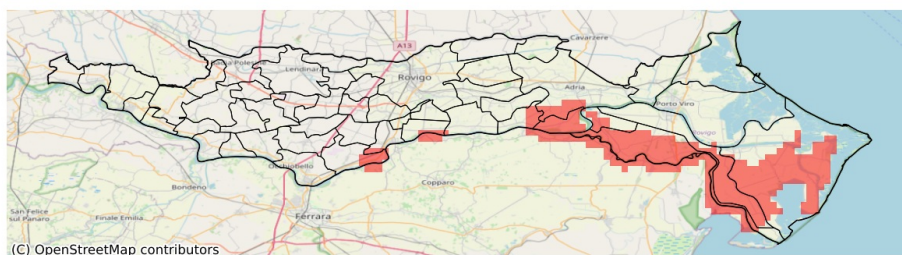

I dati riportati nelle tabelle (valori delle variabili meteorologiche e porzioni comunali interessate dall'avversità) sono elaborati tenendo conto delle sole aree ad uso agricolo al di sotto dei 1200m. Viene data visibilità solamente ai comuni la cui area agricola interessata dall'avversità in oggetto è superiore al 5%

Precipitazione cumulata in 30 giorni (mm) dal 11-07-2023 al 09-08-2023					
Comune	Max	Min	Media	Porzione comunale interessata (%)	Media 5 anni
Adria	88	25	54	17	63
Ariano nel Polesine	37	20	29	91	53
Canaro	73	39	57	26	75
Corbola	40	22	32	71	52
Crespino	76	40	60	6	66
Gavello	74	32	51	6	60
Guarda Veneta	62	40	51	29	72
Papozze	37	21	26	100	55
Polesella	72	43	57	31	76
Porto Tolle	52	24	34	72	57
Porto Viro	66	34	49	6	60
Taglio di Po	51	23	33	59	54
Villanova Marchesana	58	27	42	29	54