

SERVIZIO DI ALERT EX-POST

Eccesso di pioggia in 10 giorni nella Provincia di Rovigo

del 11-08-2023

Mappa della Provincia con evidenziati eventuali superamenti soglia (in rosso)

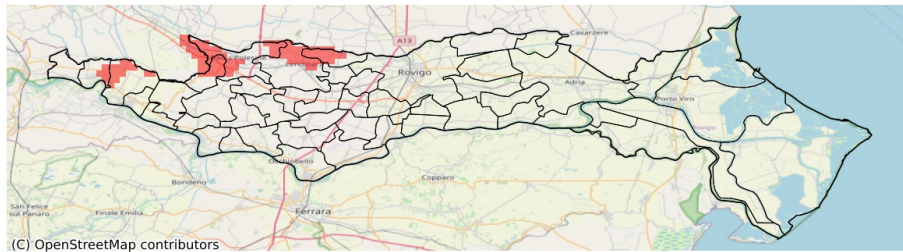

I dati riportati nelle tabelle (valori delle variabili meteorologiche e porzioni comunali interessate dall'avversità) sono elaborati tenendo conto delle sole aree ad uso agricolo al di sotto dei 1200m. Viene data visibilità solamente ai comuni la cui area agricola interessata dall'avversità in oggetto è superiore al 5%

Precipitazione cumulata in 10 giorni (mm) dal 02-08-2023 al 11-08-2023					
Comune	Max	Min	Media	Porzione comunale interessata (%)	Media 5 anni
Badia Polesine	102	64	80	48	19
Bergantino	83	65	74	18	26
Castelnuovo Bariano	83	58	75	29	30
Giacciano con Baruchella	84	69	78	37	24
Lendinara	90	58	73	26	18
Lusia	90	69	80	55	16

SERVIZIO DI ALERT EX-POST

Siccità nella Provincia di Rovigo

del 11-08-2023

Mappa della Provincia con evidenziati eventuali superamenti soglia (in rosso)

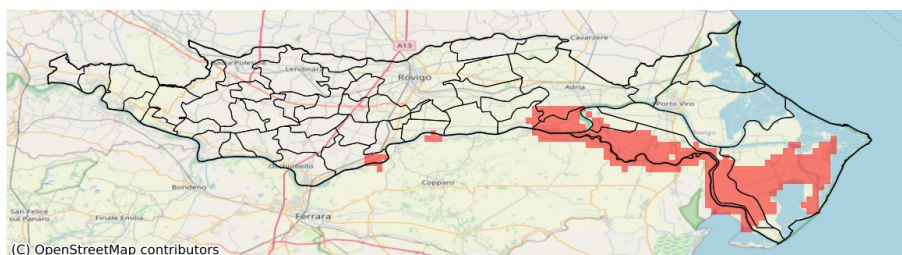

I dati riportati nelle tabelle (valori delle variabili meteorologiche e porzioni comunali interessate dall'avversità) sono elaborati tenendo conto delle sole aree ad uso agricolo al di sotto dei 1200m. Viene data visibilità solamente ai comuni la cui area agricola interessata dall'avversità in oggetto è superiore al 5%

Precipitazione cumulata in 30 giorni (mm) dal 13-07-2023 al 11-08-2023					
Comune	Max	Min	Media	Porzione comunale interessata (%)	Media 5 anni
Adria	87	25	53	15	60
Ariano nel Polesine	37	20	29	86	50
Canaro	73	39	57	15	69
Corbola	40	22	32	65	50
Guarda Veneta	62	39	51	13	65
Papozze	37	21	26	100	52
Polesella	72	43	57	12	71
Porto Tolle	52	24	34	63	53
Taglio di Po	51	23	33	52	51
Villanova Marchesana	57	27	41	21	50