

SERVIZIO DI ALERT EX-POST

Eccesso di pioggia in 10 giorni nella Provincia di Rovigo

del 12-08-2023

Mappa della Provincia con evidenziati eventuali superamenti soglia (in rosso)

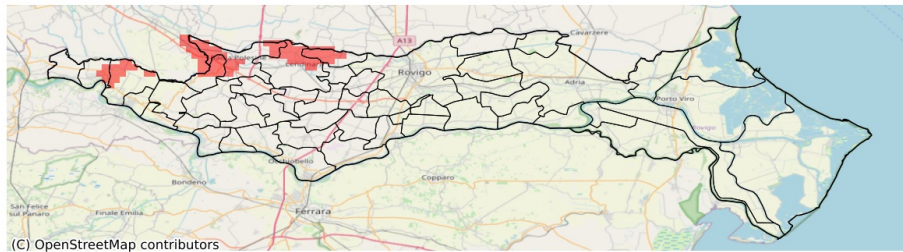

I dati riportati nelle tabelle (valori delle variabili meteorologiche e porzioni comunali interessate dall'avversità) sono elaborati tenendo conto delle sole aree ad uso agricolo al di sotto dei 1200m. Viene data visibilità solamente ai comuni la cui area agricola interessata dall'avversità in oggetto è superiore al 5%

Precipitazione cumulata in 10 giorni (mm) dal 03-08-2023 al 12-08-2023					
Comune	Max	Min	Media	Porzione comunale interessata (%)	Media 5 anni
Badia Polesine	102	64	80	48	16
Bergantino	83	66	74	18	20
Castelnovo Bariano	83	58	75	29	26
Giacciano con Baruchella	84	69	78	37	21
Lendinara	90	58	73	26	14
Lusia	90	69	80	55	14

SERVIZIO DI ALERT EX-POST

Siccità nella Provincia di Rovigo

del 12-08-2023

Mappa della Provincia con evidenziati eventuali superamenti soglia (in rosso)

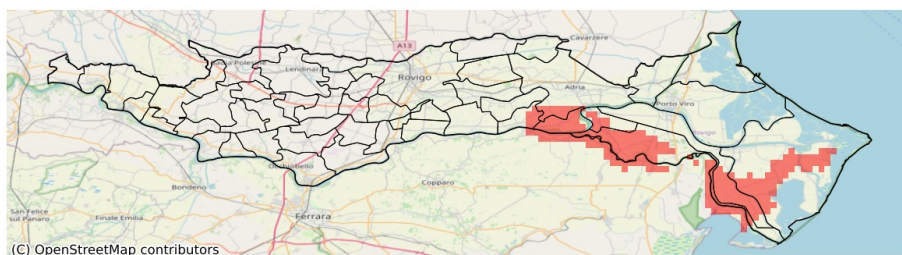

I dati riportati nelle tabelle (valori delle variabili meteorologiche e porzioni comunali interessate dall'avversità) sono elaborati tenendo conto delle sole aree ad uso agricolo al di sotto dei 1200m. Viene data visibilità solamente ai comuni la cui area agricola interessata dall'avversità in oggetto è superiore al 5%

Precipitazione cumulata in 30 giorni (mm) dal 14-07-2023 al 12-08-2023					
Comune	Max	Min	Media	Porzione comunale interessata (%)	Media 5 anni
Adria	86	24	52	15	56
Ariano nel Polesine	37	20	28	72	47
Corbola	40	22	32	71	50
Papozze	36	20	26	100	54
Porto Tolle	51	23	34	35	46
Taglio di Po	51	22	33	39	46
Villanova Marchesana	56	27	41	26	49