

SERVIZIO DI ALERT EX-POST

Eccesso di pioggia in 10 giorni nella Provincia di Rovigo

del 13-08-2023

Mappa della Provincia con evidenziati eventuali superamenti soglia (in rosso)

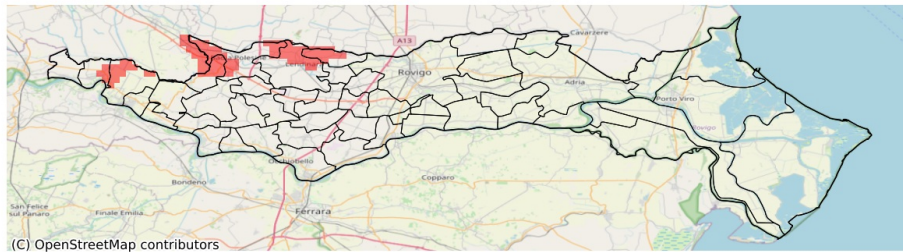

I dati riportati nelle tabelle (valori delle variabili meteorologiche e porzioni comunali interessate dall'avversità) sono elaborati tenendo conto delle sole aree ad uso agricolo al di sotto dei 1200m. Viene data visibilità solamente ai comuni la cui area agricola interessata dall'avversità in oggetto è superiore al 5%

Precipitazione cumulata in 10 giorni (mm) dal 04-08-2023 al 13-08-2023					
Comune	Max	Min	Media	Porzione comunale interessata (%)	Media 5 anni
Badia Polesine	102	64	80	48	11
Bergantino	83	66	74	18	11
Castelnuovo Bariano	83	58	75	29	16
Giacciano con Baruchella	84	69	78	37	15
Lendinara	90	57	73	26	12
Lusia	90	69	80	53	12

SERVIZIO DI ALERT EX-POST

Siccità nella Provincia di Rovigo

del 13-08-2023

Mappa della Provincia con evidenziati eventuali superamenti soglia (in rosso)

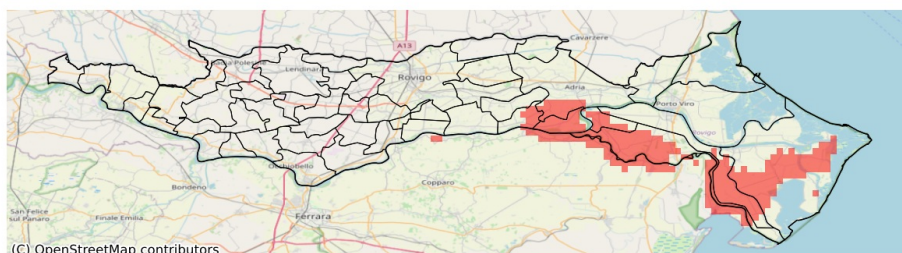

I dati riportati nelle tabelle (valori delle variabili meteorologiche e porzioni comunali interessate dall'avversità) sono elaborati tenendo conto delle sole aree ad uso agricolo al di sotto dei 1200m. Viene data visibilità solamente ai comuni la cui area agricola interessata dall'avversità in oggetto è superiore al 5%

Precipitazione cumulata in 30 giorni (mm) dal 15-07-2023 al 13-08-2023					
Comune	Max	Min	Media	Porzione comunale interessata (%)	Media 5 anni
Adria	86	24	52	20	61
Ariano nel Polesine	37	20	28	78	50
Corbola	40	22	32	84	55
Gavello	73	31	50	8	56
Guarda Veneta	61	39	50	6	61
Papozze	36	20	26	100	60
Porto Tolle	51	23	34	48	49
Taglio di Po	51	22	33	47	48
Villanova Marchesana	56	27	41	34	54