

## SERVIZIO DI ALERT EX-POST

### Siccità nella Provincia di Rovigo

del 14-08-2023

**Mappa della Provincia con evidenziati eventuali superamenti soglia (in rosso)**

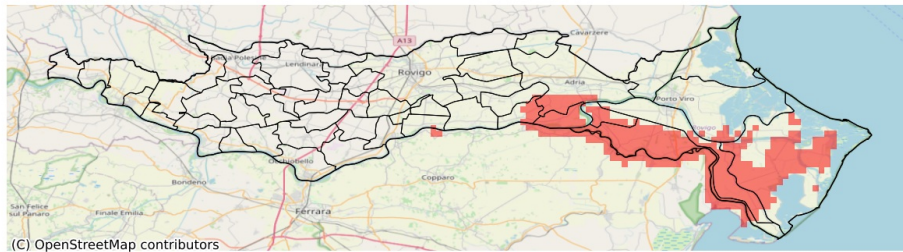

I dati riportati nelle tabelle (valori delle variabili meteorologiche e porzioni comunali interessate dall'avversità) sono elaborati tenendo conto delle sole aree ad uso agricolo al di sotto dei 1200m. Viene data visibilità solamente ai comuni la cui area agricola interessata dall'avversità in oggetto è superiore al 5%

Precipitazione cumulata in 30 giorni (mm) dal 16-07-2023 al 14-08-2023					
Comune	Max	Min	Media	Porzione comunale interessata (%)	Media 5 anni
Adria	86	24	52	22	62
Ariano nel Polesine	37	20	28	92	54
Corbola	40	22	32	87	56
Gavello	73	31	50	12	59
Guarda Veneta	61	38	50	10	62
Papozze	36	20	26	100	62
Porto Tolle	51	23	34	64	53
Porto Viro	65	33	48	17	57
Taglio di Po	51	22	33	62	52
Villanova Marchesana	56	27	40	37	56