

SERVIZIO DI ALERT EX-POST

Siccità nella Provincia di Rovigo

del 17-08-2023

Mappa della Provincia con evidenziati eventuali superamenti soglia (in rosso)

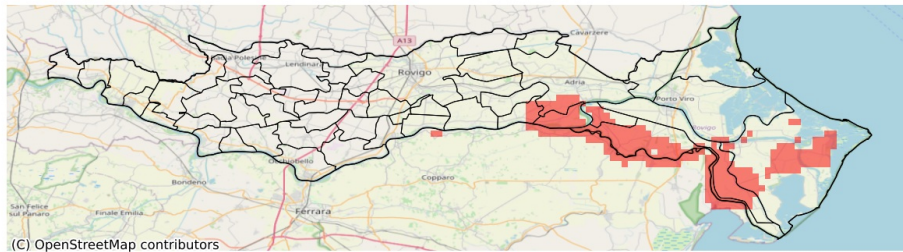

I dati riportati nelle tabelle (valori delle variabili meteorologiche e porzioni comunali interessate dall'avversità) sono elaborati tenendo conto delle sole aree ad uso agricolo al di sotto dei 1200m. Viene data visibilità solamente ai comuni la cui area agricola interessata dall'avversità in oggetto è superiore al 5%

Precipitazione cumulata in 30 giorni (mm) dal 19-07-2023 al 17-08-2023					
Comune	Max	Min	Media	Porzione comunale interessata (%)	Media 5 anni
Adria	86	25	52	17	59
Ariano nel Polesine	37	20	28	78	46
Corbola	40	22	32	77	52
Gavello	73	32	50	6	54
Guarda Veneta	61	38	50	6	56
Papozze	36	21	26	100	56
Porto Tolle	51	23	33	42	48
Porto Viro	65	33	48	6	54
Taglio di Po	51	22	33	42	45
Villanova Marchesana	56	27	41	29	52