

## SERVIZIO DI ALERT EX-POST

### Siccità nella Provincia di Rovigo

del 21-08-2023

**Mappa della Provincia con evidenziati eventuali superamenti soglia (in rosso)**

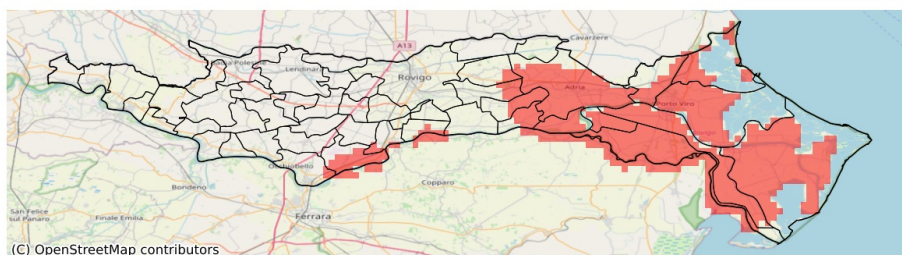

I dati riportati nelle tabelle (valori delle variabili meteorologiche e porzioni comunali interessate dall'avversità) sono elaborati tenendo conto delle sole aree ad uso agricolo al di sotto dei 1200m. Viene data visibilità solamente ai comuni la cui area agricola interessata dall'avversità in oggetto è superiore al 5%

Precipitazione cumulata in 30 giorni (mm) dal 23-07-2023 al 21-08-2023					
Comune	Max	Min	Media	Porzione comunale interessata (%)	Media 5 anni
Adria	61	15	33	83	66
Ariano nel Polesine	31	14	18	96	52
Canaro	61	27	42	67	68
Ceregnano	73	33	54	25	63
Corbola	20	14	17	100	58
Crespino	65	35	54	8	62
Frassinelle Polesine	71	42	60	11	72
Gavello	64	20	41	50	61
Guarda Veneta	57	34	46	35	67
Loreo	50	26	39	56	60
Occhiobello	70	43	56	7	65
Papozze	25	14	18	100	61
Polesella	66	34	49	38	70
Porto Tolle	30	15	19	96	54
Porto Viro	37	17	27	100	60
Rosolina	62	30	40	92	74
Taglio di Po	30	15	19	95	51
Villadose	78	37	55	17	65
Villanova Marchesana	52	19	35	58	59