

SERVIZIO DI ALERT EX-POST

Siccità nella Provincia di Rovigo

del 22-08-2023

Mappa della Provincia con evidenziati eventuali superamenti soglia (in rosso)

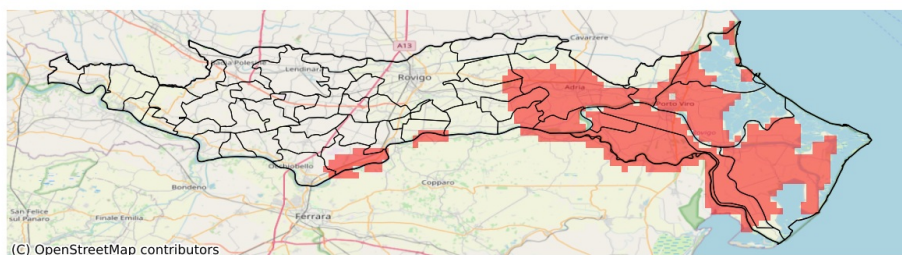

I dati riportati nelle tabelle (valori delle variabili meteorologiche e porzioni comunali interessate dall'avversità) sono elaborati tenendo conto delle sole aree ad uso agricolo al di sotto dei 1200m. Viene data visibilità solamente ai comuni la cui area agricola interessata dall'avversità in oggetto è superiore al 5%

Precipitazione cumulata in 30 giorni (mm) dal 24-07-2023 al 22-08-2023					
Comune	Max	Min	Media	Porzione comunale interessata (%)	Media 5 anni
Adria	62	15	33	78	64
Ariano nel Polesine	31	14	18	96	51
Canaro	61	27	42	65	66
Ceregnano	73	34	54	22	61
Corbola	20	14	17	100	57
Crespino	65	35	54	8	60
Frassinelle Polesine	71	42	60	8	70
Gavello	64	20	41	48	60
Guarda Veneta	57	34	46	32	65
Loreo	50	26	39	50	59
Papozze	25	14	18	100	60
Polesella	66	34	49	35	66
Porto Tolle	30	15	19	95	53
Porto Viro	37	17	27	100	59
Rosolina	62	30	40	91	72
Taglio di Po	30	15	19	94	50
Villadose	78	38	55	13	63
Villanova Marchesana	52	19	35	55	58