

SERVIZIO DI ALERT EX-POST

Colpo di sole nella Provincia di Rovigo

del 23-08-2023

Mappa della Provincia con evidenziati eventuali superamenti soglia (in rosso)

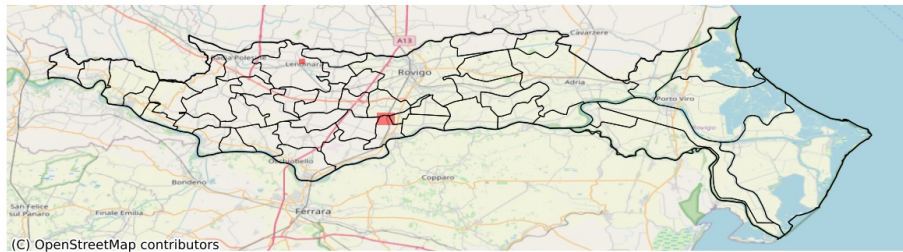

I dati riportati nelle tabelle (valori delle variabili meteorologiche e porzioni comunali interessate dall'avversità) sono elaborati tenendo conto delle sole aree ad uso agricolo al di sotto dei 1200m. Viene data visibilità solamente ai comuni la cui area agricola interessata dall'avversità in oggetto è superiore al 5%

Temperatura massima a 2 m (°C) del 23-08-2023				
Comune	Max	Min	Media	Porzione comunale interessata (%)
Arquà Polesine	40.5	38.9	39.5	15
Bosaro	40.2	38.4	39.4	17
Polesella	40.2	39.2	39.6	12

SERVIZIO DI ALERT EX-POST

Siccità nella Provincia di Rovigo

del 23-08-2023

Mappa della Provincia con evidenziati eventuali superamenti soglia (in rosso)

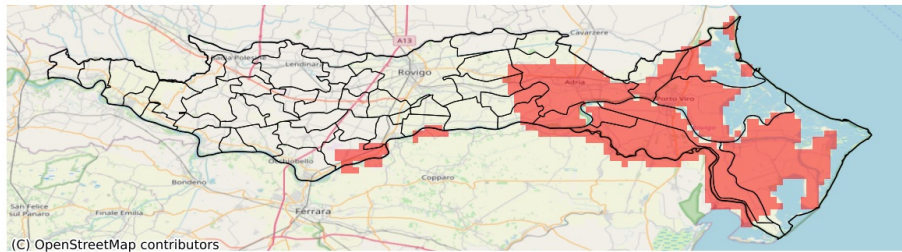

I dati riportati nelle tabelle (valori delle variabili meteorologiche e porzioni comunali interessate dall'avversità) sono elaborati tenendo conto delle sole aree ad uso agricolo al di sotto dei 1200m. Viene data visibilità solamente ai comuni la cui area agricola interessata dall'avversità in oggetto è superiore al 5%

Precipitazione cumulata in 30 giorni (mm) dal 25-07-2023 al 23-08-2023					
Comune	Max	Min	Media	Porzione comunale interessata (%)	Media 5 anni
Adria	62	15	33	80	63
Ariano nel Polesine	31	13	17	96	48
Canaro	60	27	42	52	63
Ceregnano	73	33	53	19	59
Corbola	19	13	16	100	54
Crespino	64	34	53	6	56
Gavello	64	20	40	44	58
Guarda Veneta	57	34	45	26	61
Loreo	49	26	39	62	60
Papozze	25	13	17	100	57
Polesella	65	33	49	35	64
Porto Tolle	30	14	18	95	52
Porto Viro	36	17	26	100	58
Rosolina	62	29	40	92	74
Taglio di Po	30	14	18	94	48
Villadose	78	37	54	12	61
Villanova Marchesana	52	18	34	50	55

SERVIZIO DI ALERT EX-POST

Vento caldo nella Provincia di Rovigo

del 23-08-2023

Mappa della Provincia con evidenziati eventuali superamenti soglia (in rosso)

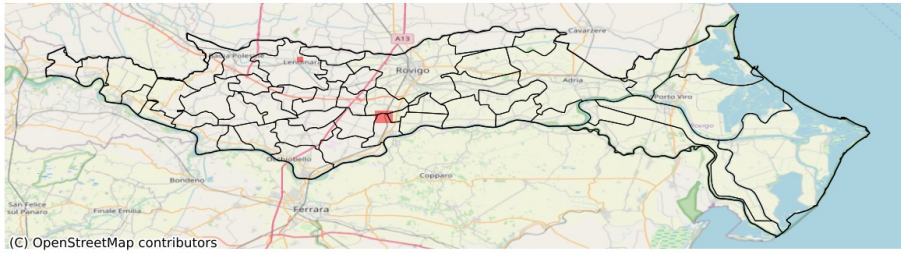

I dati riportati nelle tabelle (valori delle variabili meteorologiche e porzioni comunali interessate dall'avversità) sono elaborati tenendo conto delle sole aree ad uso agricolo al di sotto dei 1200m. Viene data visibilità solamente ai comuni la cui area agricola interessata dall'avversità in oggetto è superiore al 5%

Temperatura massima a 2m (°C) e direzione del vento del 23-08-2023					
Comune	Max	Min	Media	Direzione del vento	Porzione comunale interessata (%)
Arquà Polesine	40.5	38.9	39.5	SO	15
Bosaro	40.2	38.4	39.4	SO	17
Polesella	40.2	39.2	39.6	SSE	12