

SERVIZIO DI ALERT EX-POST

Siccità nella Provincia di Rovigo

del 24-08-2023

Mappa della Provincia con evidenziati eventuali superamenti soglia (in rosso)

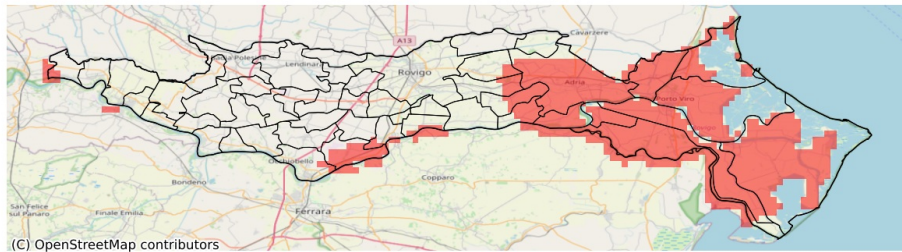

I dati riportati nelle tabelle (valori delle variabili meteorologiche e porzioni comunali interessate dall'avversità) sono elaborati tenendo conto delle sole aree ad uso agricolo al di sotto dei 1200m. Viene data visibilità solamente ai comuni la cui area agricola interessata dall'avversità in oggetto è superiore al 5%

Precipitazione cumulata in 30 giorni (mm) dal 26-07-2023 al 24-08-2023					
Comune	Max	Min	Media	Porzione comunale interessata (%)	Media 5 anni
Adria	61	12	30	87	65
Ariano nel Polesine	28	11	16	96	49
Canaro	56	26	40	70	63
Ceregnano	71	31	52	27	62
Corbola	17	11	14	100	55
Crespino	62	33	51	6	58
Frassinelle Polesine	64	39	55	14	68
Gavello	61	17	38	52	60
Guarda Veneta	53	32	42	32	62
Loreo	42	22	33	98	61
Melara	82	49	63	26	82
Occhiobello	67	41	53	7	63
Papozze	23	11	15	100	58
Polesella	61	32	46	38	64
Porto Tolle	27	12	16	96	52
Porto Viro	32	15	24	100	58
Rosolina	48	26	34	100	74
Taglio di Po	27	12	16	94	48
Villadose	76	36	53	17	63
Villanova Marchesana	51	16	32	58	56