

## SERVIZIO DI ALERT EX-POST

### Siccità nella Provincia di Rovigo

del 25-08-2023

**Mappa della Provincia con evidenziati eventuali superamenti soglia (in rosso)**

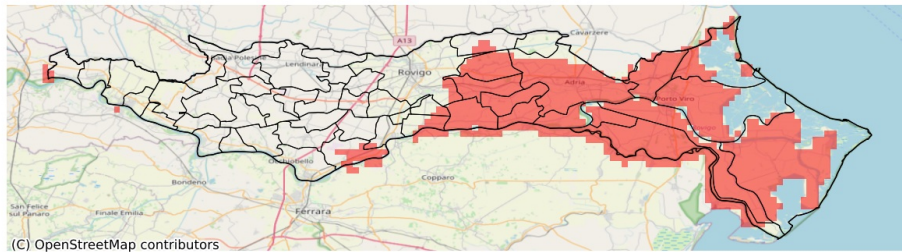

I dati riportati nelle tabelle (valori delle variabili meteorologiche e porzioni comunali interessate dall'avversità) sono elaborati tenendo conto delle sole aree ad uso agricolo al di sotto dei 1200m. Viene data visibilità solamente ai comuni la cui area agricola interessata dall'avversità in oggetto è superiore al 5%

| Precipitazione cumulata in 30 giorni (mm) dal 27-07-2023 al 25-08-2023 |     |     |       |                                   |              |
|--|-----|-----|-------|-----------------------------------|--------------|
| Comune   | Max | Min | Media | Porzione comunale interessata (%) | Media 5 anni |
| Adria  | 56  | 8   | 23    | 87                                | 58           |
| Ariano nel Polesine  | 23  | 8   | 12    | 96                                | 47           |
| Canaro   | 55  | 25  | 39    | 44                                | 56           |
| Ceregnano  | 40  | 16  | 25    | 97                                | 55           |
| Corbola  | 13  | 8   | 10    | 100                               | 52           |
| Crespino   | 34  | 18  | 24    | 98                                | 53           |
| Gavello  | 25  | 11  | 17    | 100                               | 56           |
| Guarda Veneta  | 50  | 25  | 37    | 45                                | 55           |
| Loreo  | 40  | 18  | 28    | 95                                | 52           |
| Melara   | 75  | 49  | 60    | 13                                | 76           |
| Papozze  | 13  | 7   | 10    | 100                               | 55           |
| Polesella  | 59  | 31  | 44    | 27                                | 55           |
| Pontecchio Polesine  | 48  | 29  | 39    | 39                                | 54           |
| Porto Tolle  | 22  | 10  | 12    | 98                                | 48           |
| Porto Viro   | 26  | 10  | 16    | 100                               | 54           |
| Rosolina   | 44  | 19  | 28    | 100                               | 67           |
| Rovigo   | 74  | 29  | 49    | 12                                | 56           |
| San Martino di Venezze   | 57  | 34  | 46    | 24                                | 62           |
| Taglio di Po   | 22  | 10  | 12    | 96                                | 46           |
| Villadose  | 39  | 21  | 29    | 90                                | 55           |
| Villanova Marchesana   | 19  | 10  | 14    | 100                               | 53           |