

SERVIZIO DI ALERT EX-POST

Siccità nella Provincia di Rovigo

del 26-08-2023

Mappa della Provincia con evidenziati eventuali superamenti soglia (in rosso)

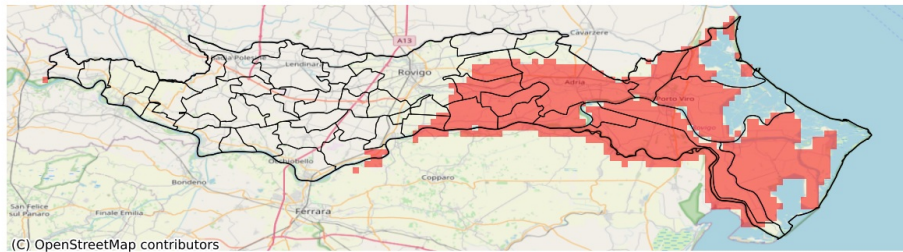

I dati riportati nelle tabelle (valori delle variabili meteorologiche e porzioni comunali interessate dall'avversità) sono elaborati tenendo conto delle sole aree ad uso agricolo al di sotto dei 1200m. Viene data visibilità solamente ai comuni la cui area agricola interessata dall'avversità in oggetto è superiore al 5%

Precipitazione cumulata in 30 giorni (mm) dal 28-07-2023 al 26-08-2023					
Comune	Max	Min	Media	Porzione comunale interessata (%)	Media 5 anni
Adria	57	8	23	83	54
Ariano nel Polesine	24	8	12	96	46
Canaro	55	25	39	19	52
Ceregnano	40	16	25	85	50
Corbola	13	8	10	100	50
Crespino	34	18	24	94	50
Gavello	25	11	17	100	53
Guarda Veneta	50	25	37	42	52
Loreo	40	18	28	80	49
Papozze	13	7	10	100	53
Polesella	59	31	44	12	49
Pontecchio Polesine	48	29	39	22	51
Porto Tolle	23	10	13	98	46
Porto Viro	26	10	16	100	50
Rosolina	44	19	28	100	61
Taglio di Po	22	10	12	96	44
Villadose	39	21	30	60	48
Villanova Marchesana	19	10	14	100	51