

## SERVIZIO DI ALERT EX-POST

### Siccità nella Provincia di Rovigo

del 27-08-2023

**Mappa della Provincia con evidenziati eventuali superamenti soglia (in rosso)**

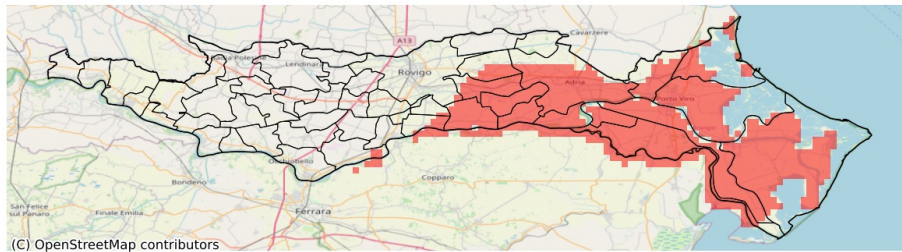

I dati riportati nelle tabelle (valori delle variabili meteorologiche e porzioni comunali interessate dall'avversità) sono elaborati tenendo conto delle sole aree ad uso agricolo al di sotto dei 1200m. Viene data visibilità solamente ai comuni la cui area agricola interessata dall'avversità in oggetto è superiore al 5%

Precipitazione cumulata in 30 giorni (mm) dal 29-07-2023 al 27-08-2023					
Comune	Max	Min	Media	Porzione comunale interessata (%)	Media 5 anni
Adria	57	8	24	77	51
Ariano nel Polesine	24	8	12	96	40
Canaro	55	26	39	15	52
Ceregnano	40	17	26	78	48
Corbola	14	9	11	100	45
Crespino	35	19	25	92	49
Gavello	25	11	18	100	51
Guarda Veneta	51	26	37	39	51
Loreo	40	19	29	64	46
Papozze	14	8	10	100	50
Polesella	60	31	45	8	48
Pontecchio Polesine	48	30	39	22	49
Porto Tolle	23	10	13	96	37
Porto Viro	26	12	17	100	41
Rosolina	45	20	29	89	53
Taglio di Po	23	10	13	95	38
Villadose	39	22	30	48	46
Villanova Marchesana	20	10	15	100	50