

SERVIZIO DI ALERT EX-POST

Vento forte nella Provincia di Rovigo

del 30-08-2023

Mappa della Provincia con evidenziati eventuali superamenti soglia (in rosso)

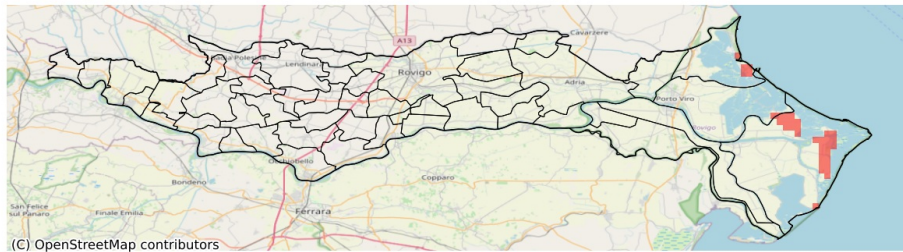

I dati riportati nelle tabelle (valori delle variabili meteorologiche e porzioni comunali interessate dall'avversità) sono elaborati tenendo conto delle sole aree ad uso agricolo al di sotto dei 1200m. Viene data visibilità solamente ai comuni la cui area agricola interessata dall'avversità in oggetto è superiore al 5%

Raffica massima del vento (m/s) del 30-08-2023				
Comune	Max	Min	Media	Porzione comunale interessata (%)
Porto Tolle	18	9	11	10

SERVIZIO DI ALERT EX-POST

Siccità nella Provincia di Rovigo

del 30-08-2023

Mappa della Provincia con evidenziati eventuali superamenti soglia (in rosso)

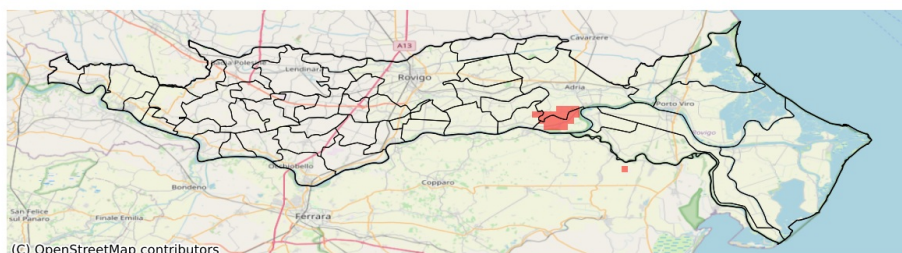

I dati riportati nelle tabelle (valori delle variabili meteorologiche e porzioni comunali interessate dall'avversità) sono elaborati tenendo conto delle sole aree ad uso agricolo al di sotto dei 1200m. Viene data visibilità solamente ai comuni la cui area agricola interessata dall'avversità in oggetto è superiore al 5%

Precipitazione cumulata in 30 giorni (mm) dal 01-08-2023 al 30-08-2023					
Comune	Max	Min	Media	Porzione comunale interessata (%)	Media 5 anni
Adria	86	33	51	10	53
Papozze	42	32	36	41	52
Villanova Marchesana	48	36	44	8	52