

SERVIZIO DI ALERT EX-POST

Siccità nella Provincia di Rovigo

del 01-09-2023

Mappa della Provincia con evidenziati eventuali superamenti soglia (in rosso)

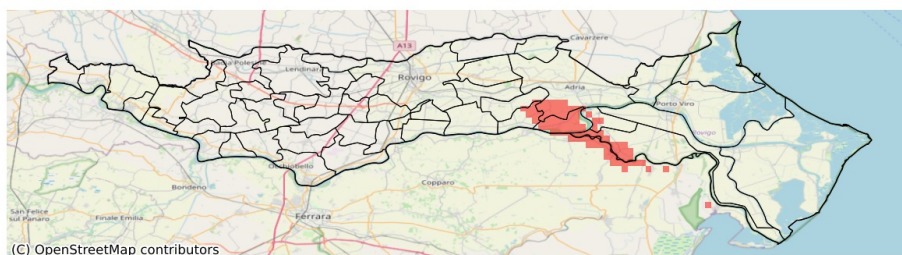

I dati riportati nelle tabelle (valori delle variabili meteorologiche e porzioni comunali interessate dall'avversità) sono elaborati tenendo conto delle sole aree ad uso agricolo al di sotto dei 1200m. Viene data visibilità solamente ai comuni la cui area agricola interessata dall'avversità in oggetto è superiore al 5%

Precipitazione cumulata in 30 giorni (mm) dal 03-08-2023 al 01-09-2023					
Comune	Max	Min	Media	Porzione comunale interessata (%)	Media 5 anni
Adria	86	33	51	17	57
Ariano nel Polesine	74	29	41	24	52
Corbola	48	35	41	35	59
Gavello	48	40	44	15	58
Papozze	42	32	36	76	59
Villanova Marchesana	49	36	44	24	58