

## SERVIZIO DI ALERT EX-POST

### Siccità nella Provincia di Rovigo

del 03-09-2023

**Mappa della Provincia con evidenziati eventuali superamenti soglia (in rosso)**

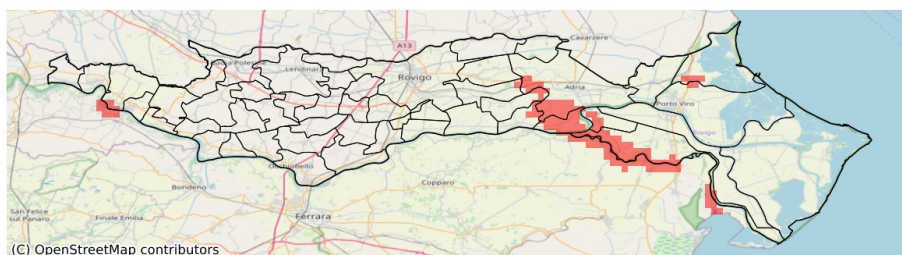

I dati riportati nelle tabelle (valori delle variabili meteorologiche e porzioni comunali interessate dall'avversità) sono elaborati tenendo conto delle sole aree ad uso agricolo al di sotto dei 1200m. Viene data visibilità solamente ai comuni la cui area agricola interessata dall'avversità in oggetto è superiore al 5%

Precipitazione cumulata in 30 giorni (mm) dal 05-08-2023 al 03-09-2023					
Comune	Max	Min	Media	Porzione comunale interessata (%)	Media 5 anni
Adria	56	29	40	24	49
Ariano nel Polesine	61	24	36	44	50
Castelnovo Bariano	74	47	60	14	77
Corbola	42	30	36	45	53
Gavello	43	34	38	19	47
Papozze	38	29	32	74	53
Rosolina	77	32	44	11	52
Villanova Marchesana	44	33	40	16	48