

SERVIZIO DI ALERT EX-POST

Siccità nella Provincia di Rovigo

del 04-09-2023

Mappa della Provincia con evidenziati eventuali superamenti soglia (in rosso)

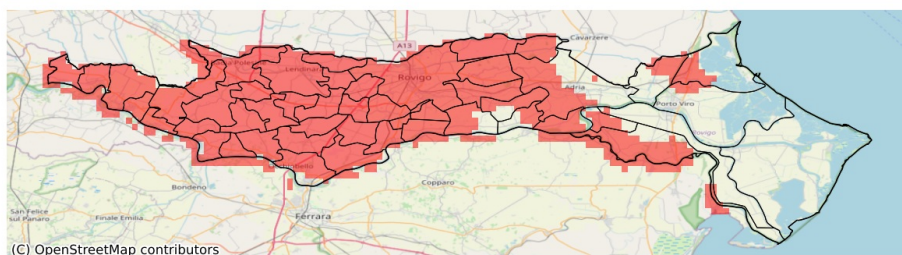

I dati riportati nelle tabelle (valori delle variabili meteorologiche e porzioni comunali interessate dall'avversità) sono elaborati tenendo conto delle sole aree ad uso agricolo al di sotto dei 1200m. Viene data visibilità solamente ai comuni la cui area agricola interessata dall'avversità in oggetto è superiore al 5%

| Precipitazione cumulata in 30 giorni (mm) dal 06-08-2023 al 04-09-2023 | | | | | |
|--|-----|-----|-------|-----------------------------------|--------------|
| Comune | Max | Min | Media | Porzione comunale interessata (%) | Media 5 anni |
| Adria | 35 | 22 | 29 | 63 | 48 |
| Ariano nel Polesine | 54 | 20 | 31 | 68 | 49 |
| Arquà Polesine | 14 | 8 | 10 | 100 | 41 |
| Badia Polesine | 20 | 8 | 12 | 100 | 57 |
| Bagnolo di Po | 30 | 10 | 16 | 100 | 47 |
| Bergantino | 18 | 15 | 16 | 100 | 66 |
| Bosaro | 18 | 12 | 14 | 100 | 42 |
| Calto | 34 | 25 | 30 | 100 | 74 |
| Canaro | 32 | 12 | 22 | 94 | 46 |
| Canda | 18 | 8 | 11 | 100 | 48 |
| Castelguglielmo | 14 | 7 | 10 | 100 | 47 |
| Castelmassa | 29 | 16 | 24 | 100 | 83 |
| Castelnovo Bariano | 23 | 16 | 19 | 100 | 77 |
| Ceneselli | 35 | 22 | 28 | 100 | 77 |
| Ceregnano | 31 | 13 | 22 | 97 | 45 |
| Corbola | 37 | 27 | 32 | 81 | 52 |
| Costa di Rovigo | 9 | 7 | 8 | 100 | 45 |
| Crespino | 32 | 18 | 26 | 77 | 45 |
| Ficarolo | 35 | 23 | 29 | 100 | 60 |
| Fiesso Umbertiano | 27 | 10 | 17 | 100 | 51 |
| Frassinelle Polesine | 20 | 8 | 13 | 100 | 42 |
| Fratte Polesine | 11 | 7 | 8 | 100 | 49 |
| Gaiba | 28 | 20 | 24 | 100 | 58 |
| Gavello | 33 | 23 | 29 | 65 | 47 |
| Giacciano con Baruchella | 35 | 12 | 20 | 100 | 67 |
| Guarda Veneta | 28 | 14 | 20 | 100 | 46 |
| Lendinara | 12 | 7 | 8 | 100 | 48 |
| Loreo | 35 | 29 | 32 | 30 | 46 |
| Lusia | 9 | 7 | 8 | 100 | 48 |
| Melara | 17 | 15 | 16 | 100 | 62 |
| Occhiobello | 42 | 21 | 30 | 85 | 53 |
| Papozze | 31 | 26 | 28 | 97 | 52 |
| Pettorazza Grimani | 31 | 22 | 26 | 90 | 47 |
| Pincara | 16 | 8 | 11 | 100 | 49 |
| Polesella | 26 | 12 | 18 | 96 | 42 |
| Pontecchio Polesine | 22 | 13 | 17 | 100 | 43 |
| Porto Viro | 74 | 28 | 37 | 8 | 45 |
| Rosolina | 55 | 29 | 34 | 62 | 52 |
| Rovigo | 20 | 7 | 12 | 100 | 43 |
| Salara | 36 | 26 | 33 | 100 | 60 |

| Precipitazione cumulata in 30 giorni (mm) dal 06-08-2023 al 04-09-2023 | | | | | |
|--|-----|-----|-------|-----------------------------------|--------------|
| Comune | Max | Min | Media | Porzione comunale interessata (%) | Media 5 anni |
| San Bellino | 11 | 7 | 8 | 100 | 49 |
| San Martino di Venezze | 24 | 13 | 19 | 100 | 47 |
| Sienta | 31 | 12 | 19 | 100 | 51 |
| Taglio di Po | 65 | 27 | 41 | 14 | 48 |
| Trecenta | 39 | 12 | 27 | 100 | 58 |
| Villadose | 26 | 14 | 20 | 100 | 45 |
| Villamarzana | 11 | 7 | 8 | 100 | 43 |
| Villanova Marchesana | 34 | 28 | 31 | 42 | 47 |
| Villanova del Ghebbo | 9 | 7 | 8 | 100 | 50 |