

SERVIZIO DI ALERT EX-POST

Vento forte nella Provincia di Rovigo

del 05-09-2023

Mappa della Provincia con evidenziati eventuali superamenti soglia (in rosso)

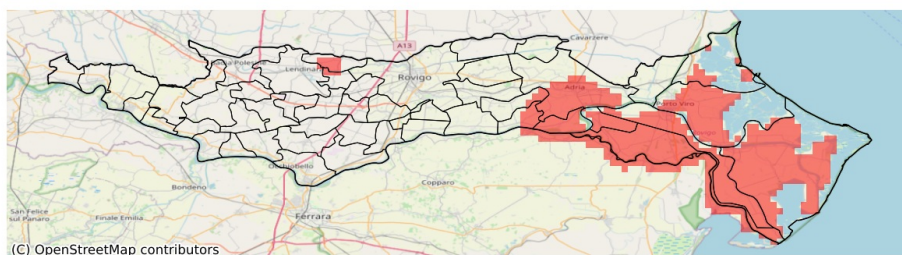

I dati riportati nelle tabelle (valori delle variabili meteorologiche e porzioni comunali interessate dall'avversità) sono elaborati tenendo conto delle sole aree ad uso agricolo al di sotto dei 1200m. Viene data visibilità solamente ai comuni la cui area agricola interessata dall'avversità in oggetto è superiore al 5%

Raffica massima del vento (m/s) del 05-09-2023				
Comune	Max	Min	Media	Porzione comunale interessata (%)
Adria	14	12	13	38
Ariano nel Polesine	15	11	14	93
Ceregnano	14	12	13	6
Corbola	14	13	14	93
Gavello	14	12	13	26
Loreo	14	13	13	24
Lusia	14	10	13	7
Papozze	14	13	14	92
Porto Tolle	16	14	15	100
Porto Viro	16	13	14	80
Rosolina	15	11	13	34
Taglio di Po	16	11	14	91
Villanova Marchesana	14	13	13	40
Villanova del Ghebbo	14	10	13	10

SERVIZIO DI ALERT EX-POST

Siccità nella Provincia di Rovigo

del 05-09-2023

Mappa della Provincia con evidenziati eventuali superamenti soglia (in rosso)

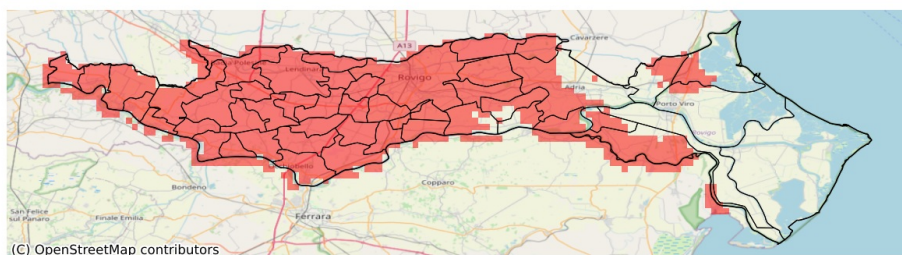

I dati riportati nelle tabelle (valori delle variabili meteorologiche e porzioni comunali interessate dall'avversità) sono elaborati tenendo conto delle sole aree ad uso agricolo al di sotto dei 1200m. Viene data visibilità solamente ai comuni la cui area agricola interessata dall'avversità in oggetto è superiore al 5%

Precipitazione cumulata in 30 giorni (mm) dal 07-08-2023 al 05-09-2023					
Comune	Max	Min	Media	Porzione comunale interessata (%)	Media 5 anni
Adria	35	21	29	64	48
Ariano nel Polesine	53	18	30	72	49
Arquà Polesine	13	7	10	100	41
Badia Polesine	20	7	11	100	57
Bagnolo di Po	29	10	16	100	47
Bergantino	18	15	16	100	66
Bosaro	16	11	13	100	42
Calto	34	25	30	100	74
Canaro	31	12	22	98	46
Canda	17	7	10	100	48
Castelguglielmo	14	7	10	100	47
Castelmassa	29	16	24	100	83
Castelnovo Bariano	23	16	19	100	77
Ceneselli	35	22	28	100	77
Ceregnano	31	12	22	97	44
Corbola	36	26	31	84	52
Costa di Rovigo	8	6	7	100	45
Crespino	30	17	25	85	45
Ficarolo	34	23	28	100	60
Fiesso Umbertiano	26	10	16	100	51
Frassinelle Polesine	20	7	13	100	42
Fratte Polesine	11	7	8	100	49
Gaiba	27	19	23	100	58
Gavello	32	23	29	73	47
Giacciano con Baruchella	35	11	20	100	67
Guarda Veneta	26	13	19	100	46
Lendinara	11	7	8	100	48
Loreo	35	29	32	33	46
Lusia	8	6	7	100	48
Melara	17	15	16	100	62
Occhiobello	41	21	29	93	53
Papozze	29	25	27	100	52
Pettorazza Grimani	30	22	26	95	46
Pincara	16	7	11	100	49
Polesella	25	11	18	100	42
Pontecchio Polesine	21	12	16	100	43
Porto Viro	73	27	36	9	45
Rosolina	54	28	34	64	52
Rovigo	19	6	11	100	43
Salara	36	26	32	100	60

Precipitazione cumulata in 30 giorni (mm) dal 07-08-2023 al 05-09-2023					
Comune	Max	Min	Media	Porzione comunale interessata (%)	Media 5 anni
San Bellino	11	7	8	100	49
San Martino di Venezze	23	12	19	100	47
Sienta	30	12	18	100	51
Taglio di Po	64	26	40	17	48
Trecenta	39	11	27	100	58
Villadose	26	14	20	100	45
Villamarzana	10	7	8	100	43
Villanova Marchesana	33	27	30	50	47
Villanova del Ghebbo	8	6	7	100	50