

## SERVIZIO DI ALERT EX-POST

### Siccità nella Provincia di Rovigo

del 08-09-2023

**Mappa della Provincia con evidenziati eventuali superamenti soglia (in rosso)**

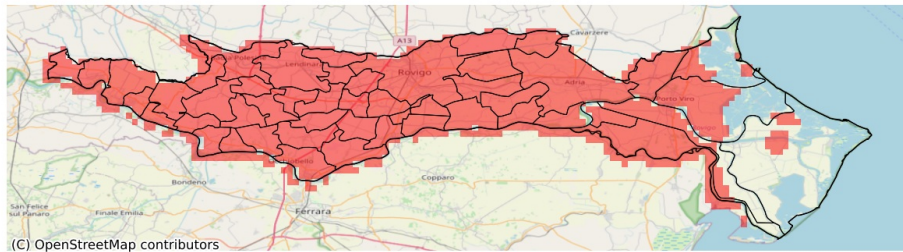

I dati riportati nelle tabelle (valori delle variabili meteorologiche e porzioni comunali interessate dall'avversità) sono elaborati tenendo conto delle sole aree ad uso agricolo al di sotto dei 1200m. Viene data visibilità solamente ai comuni la cui area agricola interessata dall'avversità in oggetto è superiore al 5%

Precipitazione cumulata in 30 giorni (mm) dal 10-08-2023 al 08-09-2023					
Comune	Max	Min	Media	Porzione comunale interessata (%)	Media 5 anni
Adria	35	21	29	100	59
Ariano nel Polesine	52	18	30	92	66
Arquà Polesine	13	7	10	100	54
Badia Polesine	20	7	11	100	73
Bagnolo di Po	29	10	16	100	56
Bergantino	18	15	16	100	72
Bosaro	16	11	13	100	54
Calto	34	25	30	100	74
Canaro	31	12	22	100	62
Canda	17	7	10	100	62
Castelguglielmo	14	7	10	100	62
Castelmassa	29	16	24	100	79
Castelnovo Bariano	23	16	19	100	77
Ceneselli	35	22	28	100	75
Ceregnano	31	12	22	100	59
Corbola	36	26	31	100	68
Costa di Rovigo	8	6	7	100	64
Crespino	30	17	25	100	59
Ficarolo	34	23	28	100	67
Fiesso Umbertiano	26	10	16	100	64
Frassinelle Polesine	20	7	13	100	59
Fratte Polesine	11	7	8	100	70
Gaiba	27	19	23	100	68
Gavello	32	23	29	100	58
Giacciano con Baruchella	35	11	20	100	76
Guarda Veneta	26	13	19	100	60
Lendinara	11	7	8	100	66
Loreo	35	29	32	100	57
Lusia	8	6	7	100	67
Melara	17	15	16	100	68
Occhiobello	41	21	29	100	64
Papozze	29	25	27	100	64
Pettorazza Grimani	30	22	26	100	57
Pincara	16	7	11	100	67
Polesella	25	11	18	100	54
Pontecchio Polesine	21	12	16	100	58
Porto Tolle	76	44	58	11	70
Porto Viro	73	27	36	90	62
Rosolina	54	28	34	89	64
Rovigo	19	6	11	100	61

Precipitazione cumulata in 30 giorni (mm) dal 10-08-2023 al 08-09-2023					
Comune	Max	Min	Media	Porzione comunale interessata (%)	Media 5 anni
Salara	36	26	32	100	67
San Bellino	11	7	8	100	68
San Martino di Venezze	23	12	19	100	65
Sienta	30	12	18	100	59
Taglio di Po	64	26	40	69	65
Trecenta	39	11	27	100	66
Villadose	26	14	20	100	65
Villamarzana	10	7	8	100	64
Villanova Marchesana	33	27	30	100	58
Villanova del Ghebbo	8	6	7	100	69