

SERVIZIO DI ALERT EX-POST

Siccità nella Provincia di Rovigo

del 09-09-2023

Mappa della Provincia con evidenziati eventuali superamenti soglia (in rosso)

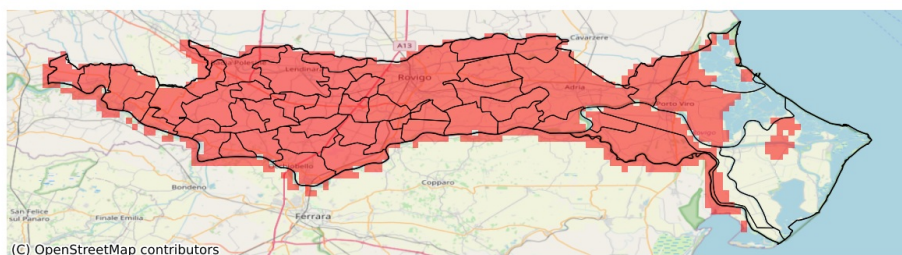

I dati riportati nelle tabelle (valori delle variabili meteorologiche e porzioni comunali interessate dall'avversità) sono elaborati tenendo conto delle sole aree ad uso agricolo al di sotto dei 1200m. Viene data visibilità solamente ai comuni la cui area agricola interessata dall'avversità in oggetto è superiore al 5%

Precipitazione cumulata in 30 giorni (mm) dal 11-08-2023 al 09-09-2023					
Comune	Max	Min	Media	Porzione comunale interessata (%)	Media 5 anni
Adria	35	21	29	100	60
Ariano nel Polesine	52	18	30	92	67
Arquà Polesine	13	7	10	100	54
Badia Polesine	20	7	11	100	74
Bagnolo di Po	29	10	16	100	57
Bergantino	18	15	16	100	72
Bosaro	16	11	13	100	54
Calto	34	25	30	100	74
Canaro	31	12	22	100	62
Canda	17	7	10	100	62
Castelguglielmo	14	7	10	100	62
Castelmassa	29	16	24	100	79
Castelnovo Bariano	23	16	19	100	78
Ceneselli	35	22	28	100	75
Ceregnano	30	12	22	100	60
Corbola	36	26	31	100	68
Costa di Rovigo	8	6	7	100	65
Crespino	30	17	25	100	60
Ficarolo	34	23	28	100	67
Fiesso Umbertiano	26	10	16	100	64
Frassinelle Polesine	20	7	13	100	59
Fratte Polesine	11	7	8	100	70
Gaiba	27	19	23	100	68
Gavello	32	23	28	100	59
Giacciano con Baruchella	35	11	20	100	76
Guarda Veneta	26	13	19	100	60
Lendinara	11	7	8	100	66
Loreo	35	29	32	100	59
Lusia	8	6	7	100	68
Melara	17	15	16	100	68
Occhiobello	41	21	29	100	64
Papozze	29	25	27	100	65
Pettorazza Grimani	30	22	25	100	58
Pincara	16	7	11	100	67
Polesella	25	11	18	100	54
Pontecchio Polesine	21	12	16	100	59
Porto Tolle	76	44	58	13	71
Porto Viro	73	27	36	90	64
Rosolina	54	28	34	94	67
Rovigo	19	6	11	100	61

Precipitazione cumulata in 30 giorni (mm) dal 11-08-2023 al 09-09-2023					
Comune	Max	Min	Media	Porzione comunale interessata (%)	Media 5 anni
Salara	36	26	32	100	67
San Bellino	11	7	8	100	68
San Martino di Venezze	23	12	19	100	66
Sienta	30	12	18	100	59
Taglio di Po	64	26	40	69	66
Trecenta	39	11	27	100	66
Villadose	26	14	19	100	65
Villamarzana	10	7	8	100	64
Villanova Marchesana	33	27	30	100	59
Villanova del Ghebbo	8	6	7	100	69