

SERVIZIO DI ALERT EX-POST

Siccità nella Provincia di Rovigo

del 11-09-2023

Mappa della Provincia con evidenziati eventuali superamenti soglia (in rosso)

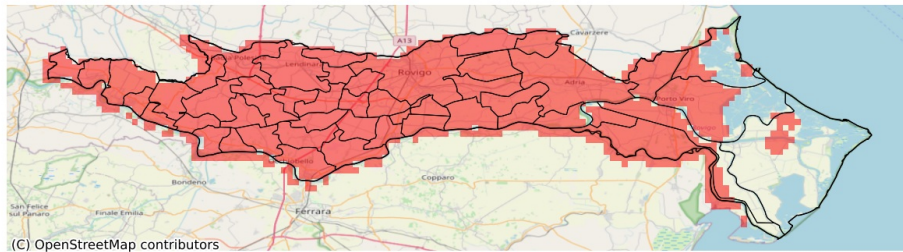

I dati riportati nelle tabelle (valori delle variabili meteorologiche e porzioni comunali interessate dall'avversità) sono elaborati tenendo conto delle sole aree ad uso agricolo al di sotto dei 1200m. Viene data visibilità solamente ai comuni la cui area agricola interessata dall'avversità in oggetto è superiore al 5%

Precipitazione cumulata in 30 giorni (mm) dal 13-08-2023 al 11-09-2023					
Comune	Max	Min	Media	Porzione comunale interessata (%)	Media 5 anni
Adria	35	21	29	100	60
Ariano nel Polesine	52	18	30	92	66
Arquà Polesine	13	7	10	100	54
Badia Polesine	20	7	11	100	75
Bagnolo di Po	29	10	16	100	59
Bergantino	18	14	16	100	72
Bosaro	16	11	13	100	55
Calto	34	25	30	100	74
Canaro	31	12	22	100	62
Canda	17	7	10	100	64
Castelguglielmo	14	7	10	100	64
Castelmassa	29	16	24	100	79
Castelnuovo Bariano	23	16	19	100	78
Ceneselli	35	22	28	100	77
Ceregnano	30	12	22	100	61
Corbola	36	26	31	100	67
Costa di Rovigo	8	6	7	100	66
Crespino	30	17	24	100	60
Ficarolo	34	23	28	100	68
Fiesso Umbertiano	26	10	16	100	65
Frassinelle Polesine	20	7	13	100	60
Fratte Polesine	11	7	8	100	72
Gaiba	27	19	23	100	67
Gavello	32	23	28	100	60
Giacciano con Baruchella	35	11	20	100	79
Guarda Veneta	26	13	19	100	60
Lendinara	11	7	8	100	68
Loreo	35	29	32	100	58
Lusia	8	6	7	100	70
Melara	17	14	15	100	67
Occhiobello	41	21	29	100	65
Papozze	29	25	27	100	63
Pettorazza Grimani	30	22	26	100	59
Pincara	16	7	11	100	68
Polesella	25	11	18	100	54
Pontecchio Polesine	21	12	16	100	60
Porto Tolle	76	44	58	13	71
Porto Viro	73	27	36	90	63
Rosolina	54	28	34	96	67
Rovigo	19	6	11	100	62

Precipitazione cumulata in 30 giorni (mm) dal 13-08-2023 al 11-09-2023					
Comune	Max	Min	Media	Porzione comunale interessata (%)	Media 5 anni
Salara	36	26	32	100	68
San Bellino	11	7	8	100	70
San Martino di Venezze	23	12	19	100	67
Sienta	30	12	18	100	60
Taglio di Po	64	26	40	69	65
Trecenta	39	11	27	100	69
Villadose	26	14	20	100	66
Villamarzana	10	7	8	100	65
Villanova Marchesana	33	27	30	100	58
Villanova del Ghebbo	8	6	7	100	71