

SERVIZIO DI ALERT EX-POST

Siccità nella Provincia di Rovigo

del 14-09-2023

Mappa della Provincia con evidenziati eventuali superamenti soglia (in rosso)

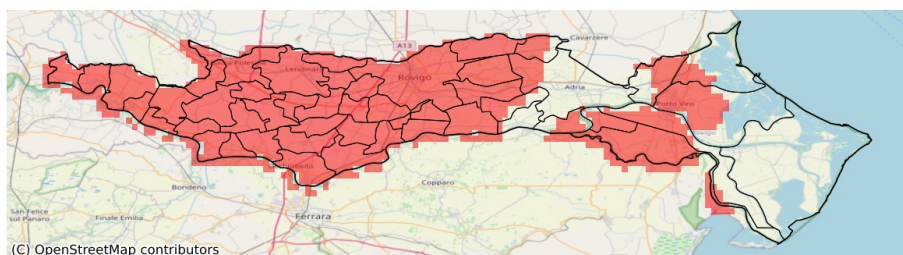

I dati riportati nelle tabelle (valori delle variabili meteorologiche e porzioni comunali interessate dall'avversità) sono elaborati tenendo conto delle sole aree ad uso agricolo al di sotto dei 1200m. Viene data visibilità solamente ai comuni la cui area agricola interessata dall'avversità in oggetto è superiore al 5%

Precipitazione cumulata in 30 giorni (mm) dal 16-08-2023 al 14-09-2023					
Comune	Max	Min	Media	Porzione comunale interessata (%)	Media 5 anni
Adria	63	23	39	29	52
Ariano nel Polesine	53	19	31	84	58
Arquà Polesine	14	8	10	100	52
Badia Polesine	20	8	13	100	68
Bagnolo di Po	30	10	16	100	54
Bergantino	19	15	17	100	68
Bosaro	17	12	14	100	52
Calto	35	26	31	100	70
Canaro	32	13	22	100	60
Canda	18	8	11	100	58
Castelguglielmo	14	8	10	100	57
Castelmassa	30	17	25	100	74
Castelnovo Bariano	24	16	19	100	73
Ceneselli	36	24	29	100	72
Ceregnano	33	12	23	100	54
Corbola	38	30	34	100	61
Costa di Rovigo	8	7	8	100	60
Crespino	32	18	25	100	52
Ficarolo	35	24	29	100	64
Fiesso Umbertiano	26	11	17	100	61
Frassinelle Polesine	20	8	14	100	57
Fratte Polesine	11	8	9	100	66
Gaiba	28	20	24	100	64
Gavello	43	24	33	62	51
Giacciano con Baruchella	36	11	21	100	72
Guarda Veneta	26	14	20	100	56
Lendinara	16	8	10	100	60
Loreo	37	31	34	52	53
Lusia	12	7	8	100	60
Melara	18	15	16	100	65
Occhiobello	42	21	30	100	62
Papozze	37	31	33	65	53
Pettorazza Grimani	40	26	32	72	52
Pincara	16	8	11	100	63
Polesella	26	12	18	100	52
Pontecchio Polesine	22	12	16	100	55
Porto Viro	74	28	37	64	53
Rosolina	56	30	35	68	56
Rovigo	20	7	12	100	56
Salara	37	27	34	100	64

Precipitazione cumulata in 30 giorni (mm) dal 16-08-2023 al 14-09-2023					
Comune	Max	Min	Media	Porzione comunale interessata (%)	Media 5 anni
San Bellino	11	8	9	100	62
San Martino di Venezze	29	13	22	100	59
Sienta	30	12	19	100	55
Taglio di Po	65	28	41	52	57
Trecenta	40	12	28	100	64
Villadose	28	14	20	100	60
Villamarzana	11	7	8	100	62
Villanova Marchesana	40	31	36	21	50
Villanova del Ghebbo	9	7	8	100	63

SERVIZIO DI ALERT EX-POST

Fulmini nube-terra nella Provincia di Rovigo

del 14-09-2023

Mappa della Provincia con evidenziati eventuali superamenti soglia (in rosso)

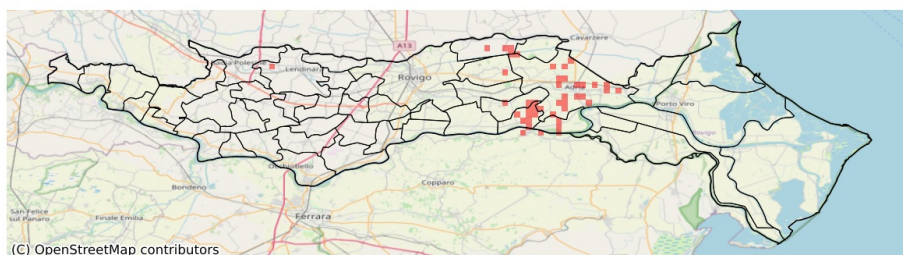

Densità di fulmini nube-terra (numero fulmini / km ²) del 14-09-2023				
Comune	Max	Min	Media	Porzione comunale interessata (%)
Adria	3	0	0	15
Badia Polesine	1	0	0	1
Ceregnano	1	0	0	2
Gavello	2	0	0	15
Lendinara	1	0	0	1
Loreo	1	0	0	1
Papozze	2	0	0	9
Pettorazza Grimani	2	0	0	8
Porto Tolle	1	0	0	2
Porto Viro	1	0	0	2
San Martino di Venezze	1	0	0	8
Villadose	1	0	0	2
Villanova Marchesana	3	0	0	28