

SERVIZIO DI ALERT EX-POST

Eccesso di pioggia in 1 ora nella Provincia di Rovigo

del 15-09-2023

Mappa della Provincia con evidenziati eventuali superamenti soglia (in rosso)

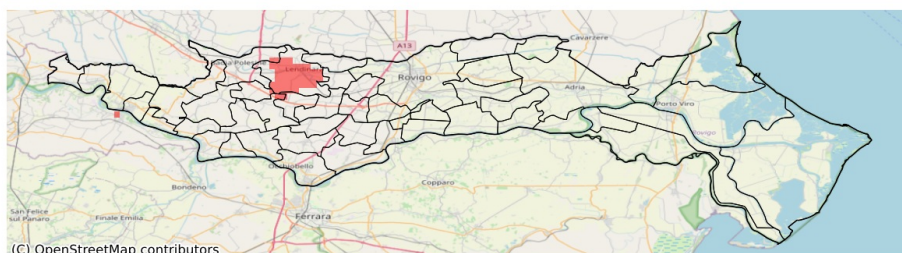

I dati riportati nelle tabelle (valori delle variabili meteorologiche e porzioni comunali interessate dall'avversità) sono elaborati tenendo conto delle sole aree ad uso agricolo al di sotto dei 1200m. Viene data visibilità solamente ai comuni la cui area agricola interessata dall'avversità in oggetto è superiore al 5%

Precipitazione massima in 1 ora (mm) del 15-09-2023				
Comune	Max	Min	Media	Porzione comunale interessata (%)
Lendinara	54.0	8.0	29.0	47
Lusia	40.0	8.0	20.0	11
San Bellino	34.0	6.0	16.0	6
Villanova del Ghebbo	32.0	10.0	21.0	12

SERVIZIO DI ALERT EX-POST

Eccesso di pioggia in 3 ore nella Provincia di Rovigo

del 15-09-2023

Mappa della Provincia con evidenziati eventuali superamenti soglia (in rosso)

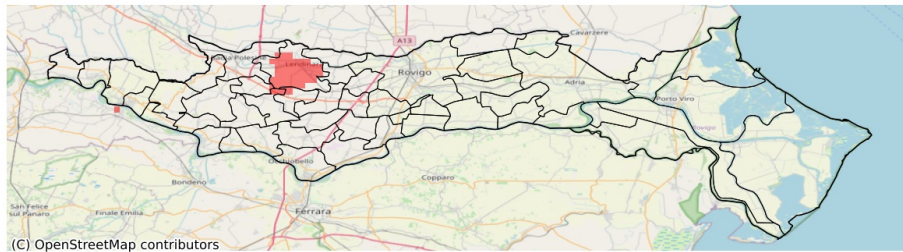

I dati riportati nelle tabelle (valori delle variabili meteorologiche e porzioni comunali interessate dall'avversità) sono elaborati tenendo conto delle sole aree ad uso agricolo al di sotto dei 1200m. Viene data visibilità solamente ai comuni la cui area agricola interessata dall'avversità in oggetto è superiore al 5%

Precipitazione massima in 3 ore (mm) del 15-09-2023				
Comune	Max	Min	Media	Porzione comunale interessata (%)
Canda	42.0	9.0	21.0	6
Castelguglielmo	48.0	14.0	27.0	6
Lendinara	68.0	14.0	40.0	49
Lusia	52.0	12.0	27.0	11
San Bellino	48.0	15.0	27.0	9
Villanova del Ghebbo	44.0	15.0	29.0	12

SERVIZIO DI ALERT EX-POST

Siccità nella Provincia di Rovigo

del 15-09-2023

Mappa della Provincia con evidenziati eventuali superamenti soglia (in rosso)

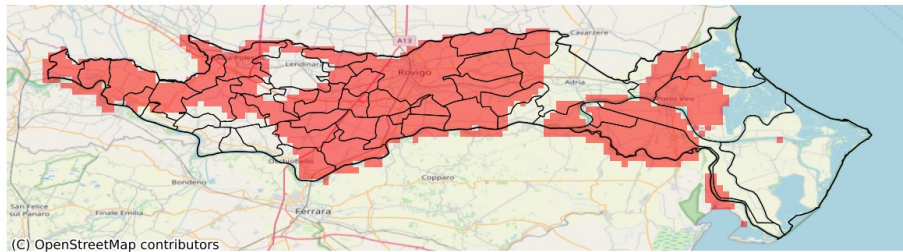

I dati riportati nelle tabelle (valori delle variabili meteorologiche e porzioni comunali interessate dall'avversità) sono elaborati tenendo conto delle sole aree ad uso agricolo al di sotto dei 1200m. Viene data visibilità solamente ai comuni la cui area agricola interessata dall'avversità in oggetto è superiore al 5%

Precipitazione cumulata in 30 giorni (mm) dal 17-08-2023 al 15-09-2023					
Comune	Max	Min	Media	Porzione comunale interessata (%)	Media 5 anni
Adria	63	23	40	43	58
Ariano nel Polesine	54	22	32	84	62
Arquà Polesine	16	12	13	100	53
Badia Polesine	62	18	29	88	71
Bagnolo di Po	50	29	41	43	59
Bergantino	26	17	20	100	72
Bosaro	19	13	15	100	54
Calto	66	42	55	18	72
Canaro	39	20	29	100	64
Canda	50	25	33	74	62
Castelguglielmo	56	27	38	71	61
Castelmassa	58	33	44	71	76
Castelnovo Bariano	58	20	29	95	77
Ceneselli	63	30	42	78	74
Ceregnano	33	13	23	100	57
Corbola	39	31	34	100	65
Costa di Rovigo	28	14	18	100	62
Crespino	32	18	26	100	54
Fiesso Umbertiano	51	18	33	81	66
Frassinelle Polesine	24	13	18	100	59
Fratte Polesine	36	16	25	100	68
Gavello	44	24	33	77	55
Giacciano con Baruchella	42	18	27	100	75
Guarda Veneta	28	15	21	100	57
Lendinara	78	24	50	33	63
Loreo	40	31	36	59	55
Lusia	63	19	35	71	62
Melara	19	16	17	100	70
Occhiobello	63	35	46	54	72
Papozze	38	31	34	79	58
Pettorazza Grimani	42	26	32	79	57
Pincara	34	14	23	100	66
Polesella	29	15	22	100	54
Pontecchio Polesine	23	14	18	100	57
Porto Viro	75	29	38	69	56
Rosolina	61	30	37	72	58
Rovigo	31	10	15	100	57
San Bellino	56	25	36	79	65
San Martino di Venezze	29	14	22	100	62
Taglio di Po	66	28	42	56	61

Precipitazione cumulata in 30 giorni (mm) dal 17-08-2023 al 15-09-2023					
Comune	Max	Min	Media	Porzione comunale interessata (%)	Media 5 anni
Trecenta	56	24	40	59	68
Villadose	28	15	21	100	63
Villamarzana	22	12	15	100	63
Villanova Marchesana	41	31	36	34	54
Villanova del Ghebbo	53	22	37	67	65

SERVIZIO DI ALERT EX-POST

Fulmini nube-terra nella Provincia di Rovigo

del 15-09-2023

Mappa della Provincia con evidenziati eventuali superamenti soglia (in rosso)

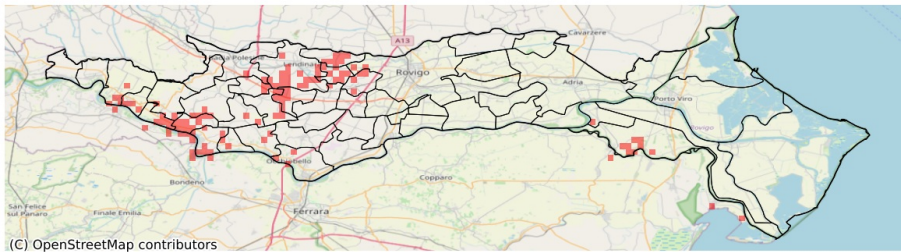

Densità di fulmini nube-terra (numero fulmini / km ²) del 15-09-2023				
Comune	Max	Min	Media	Porzione comunale interessata (%)
Ariano nel Polesine	3	0	0	7
Badia Polesine	1	0	0	3
Bagnolo di Po	2	0	0	7
Calto	3	0	1	36
Canda	1	0	0	10
Castelguglielmo	3	0	0	21
Castelmassa	1	0	0	26
Castelnovo Bariano	1	0	0	9
Ceneselli	3	0	0	14
Corbola	1	0	0	3
Costa di Rovigo	1	0	0	16
Ficarolo	2	0	0	38
Fiesso Umbertiano	1	0	0	4
Fratta Polesine	1	0	0	2
Gaiba	2	0	0	14
Lendinara	4	0	0	27
Lusia	3	0	0	28
Occhiobello	1	0	0	7
Rovigo	2	0	0	4
Salara	4	0	1	56
San Bellino	3	0	0	30
Stenta	1	0	0	9
Trecenta	2	0	0	12
Villanova del Ghebbo	3	0	1	52