

## SERVIZIO DI ALERT EX-POST

### Siccità nella Provincia di Rovigo

del 18-09-2023

**Mappa della Provincia con evidenziati eventuali superamenti soglia (in rosso)**

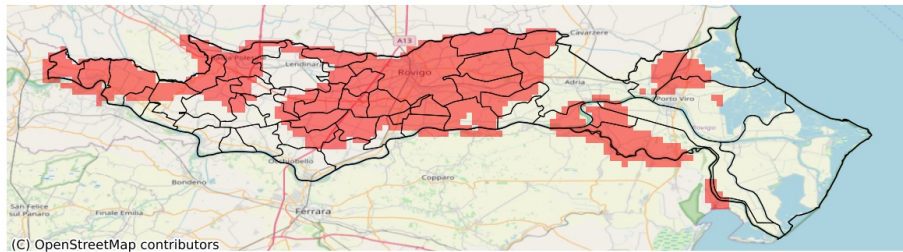

I dati riportati nelle tabelle (valori delle variabili meteorologiche e porzioni comunali interessate dall'avversità) sono elaborati tenendo conto delle sole aree ad uso agricolo al di sotto dei 1200m. Viene data visibilità solamente ai comuni la cui area agricola interessata dall'avversità in oggetto è superiore al 5%

Precipitazione cumulata in 30 giorni (mm) dal 20-08-2023 al 18-09-2023					
Comune	Max	Min	Media	Porzione comunale interessata (%)	Media 5 anni
Adria	63	23	40	36	56
Ariano nel Polesine	57	25	36	65	59
Arquà Polesine	24	15	18	100	50
Badia Polesine	64	20	30	84	64
Bagnolo di Po	52	32	43	24	54
Bergantino	28	18	21	100	56
Bosaro	27	17	21	100	50
Canaro	46	25	36	19	50
Canda	52	27	35	61	55
Castelguglielmo	58	30	40	31	56
Castelmassa	60	35	46	33	61
Castelnuovo Bariano	60	22	31	87	61
Ceneselli	66	32	45	40	59
Ceregnano	34	15	25	100	56
Corbola	41	32	36	90	61
Costa di Rovigo	30	16	20	100	62
Crespino	35	21	29	94	51
Fiesso Umbertiano	55	22	37	46	54
Frassinelle Polesine	32	17	24	84	46
Fratte Polesine	38	19	27	100	62
Gavello	44	26	34	65	53
Giacciano con Baruchella	45	20	29	95	64
Guarda Veneta	36	21	27	87	52
Lendinara	79	25	51	28	63
Loreo	40	32	36	39	54
Lusia	64	20	36	76	67
Melara	20	17	18	100	57
Papozze	38	32	34	68	55
Pettorazza Grimani	42	27	32	85	59
Pincara	38	18	26	95	55
Polesella	37	22	30	38	42
Pontecchio Polesine	26	17	21	100	53
Porto Viro	77	32	42	18	54
Rosolina	61	31	38	60	57
Rovigo	32	11	17	100	57
San Bellino	58	28	39	70	62
San Martino di Venezze	29	14	22	100	63
Taglio di Po	68	34	46	17	58
Trecenta	59	26	42	34	57
Villadose	28	16	21	100	63

Precipitazione cumulata in 30 giorni (mm) dal 20-08-2023 al 18-09-2023					
Comune	Max	Min	Media	Porzione comunale interessata (%)	Media 5 anni
Villamarzana	24	16	18	100	55
Villanova Marchesana	41	34	38	16	51
Villanova del Ghebbo	54	24	38	67	66