

SERVIZIO DI ALERT EX-POST

Vento forte nella Provincia di Rovigo

del 22-09-2023

Mappa della Provincia con evidenziati eventuali superamenti soglia (in rosso)

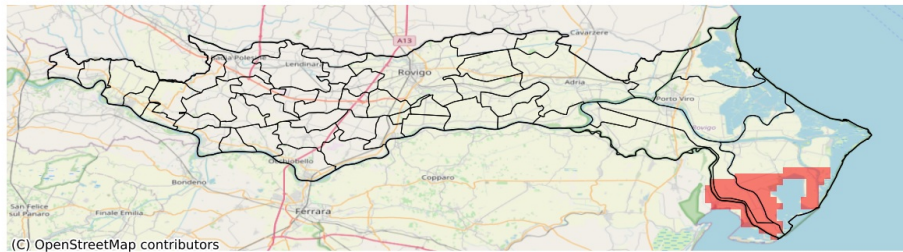

I dati riportati nelle tabelle (valori delle variabili meteorologiche e porzioni comunali interessate dall'avversità) sono elaborati tenendo conto delle sole aree ad uso agricolo al di sotto dei 1200m. Viene data visibilità solamente ai comuni la cui area agricola interessata dall'avversità in oggetto è superiore al 5%

Raffica massima del vento (m/s) del 22-09-2023				
Comune	Max	Min	Media	Porzione comunale interessata (%)
Ariano nel Polesine	20	7	11	20
Porto Tolle	23	10	14	42
Taglio di Po	20	8	12	27

SERVIZIO DI ALERT EX-POST

Siccità nella Provincia di Rovigo

del 22-09-2023

Mappa della Provincia con evidenziati eventuali superamenti soglia (in rosso)

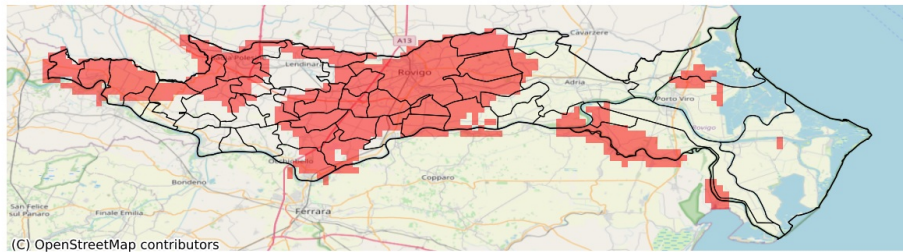

(C) OpenStreetMap contributors

I dati riportati nelle tabelle (valori delle variabili meteorologiche e porzioni comunali interessate dall'avversità) sono elaborati tenendo conto delle sole aree ad uso agricolo al di sotto dei 1200m. Viene data visibilità solamente ai comuni la cui area agricola interessata dall'avversità in oggetto è superiore al 5%

Precipitazione cumulata in 30 giorni (mm) dal 24-08-2023 al 22-09-2023					
Comune	Max	Min	Media	Porzione comunale interessata (%)	Media 5 anni
Adria	72	35	49	17	58
Ariano nel Polesine	61	28	38	59	62
Arquà Polesine	26	20	22	100	56
Badia Polesine	69	26	36	87	75
Bagnolo di Po	56	37	48	21	61
Bergantino	35	26	29	100	60
Bosaro	30	21	24	100	56
Canaro	49	28	38	69	59
Canda	56	32	40	65	64
Castelguglielmo	62	34	45	33	63
Castelmasa	66	41	51	38	71
Castelnuovo Bariano	66	30	38	87	70
Ceneselli	71	38	50	40	68
Ceregnano	44	21	35	88	61
Corbola	43	34	38	65	62
Costa di Rovigo	36	21	28	100	69
Crespino	38	24	33	81	55
Fiesso Umbertiano	58	26	40	65	63
Frassinelle Polesine	34	20	28	95	53
Fratte Polesine	43	23	32	100	68
Gavello	49	33	40	23	56
Giacciano con Baruchella	50	26	35	95	73
Guarda Veneta	38	24	29	94	57
Lendinara	84	31	56	33	72
Lusia	70	33	44	76	71
Melara	28	24	26	100	60
Occhiobello	71	43	55	49	79
Papozze	41	33	36	50	56
Pettorazza Grimani	67	42	52	8	65
Pincara	41	21	30	97	61
Polesella	39	25	32	54	49
Pontecchio Polesine	29	21	24	100	58
Porto Viro	80	35	45	14	58
Rosolina	69	34	45	38	61
Rovigo	43	19	27	98	64
San Bellino	62	32	43	70	68
San Martino di Venezze	55	28	39	84	72
Taglio di Po	70	36	48	13	62
Trecenta	64	31	47	34	65
Villadose	44	29	38	100	69

Precipitazione cumulata in 30 giorni (mm) dal 24-08-2023 al 22-09-2023					
Comune	Max	Min	Media	Porzione comunale interessata (%)	Media 5 anni
Villamarzana	30	20	22	100	62
Villanova Marchesana	44	36	41	8	54
Villanova del Ghebbo	60	31	44	54	69