

SERVIZIO DI ALERT EX-POST

Eccesso di pioggia in 10 giorni nella Provincia di Rovigo

del 24-09-2023

Mappa della Provincia con evidenziati eventuali superamenti soglia (in rosso)

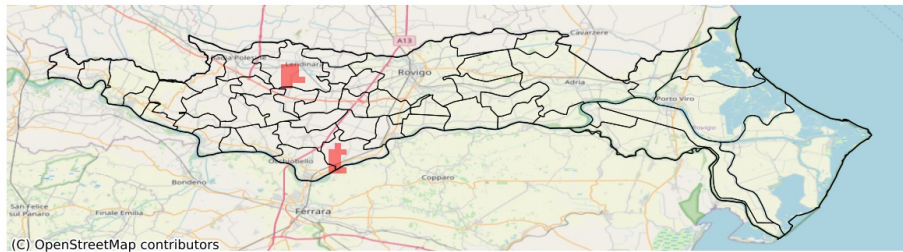

I dati riportati nelle tabelle (valori delle variabili meteorologiche e porzioni comunali interessate dall'avversità) sono elaborati tenendo conto delle sole aree ad uso agricolo al di sotto dei 1200m. Viene data visibilità solamente ai comuni la cui area agricola interessata dall'avversità in oggetto è superiore al 5%

Precipitazione cumulata in 10 giorni (mm) dal 15-09-2023 al 24-09-2023					
Comune	Max	Min	Media	Porzione comunale interessata (%)	Media 5 anni
Canaro	85	50	68	19	28
Lendinara	92	30	64	14	33

SERVIZIO DI ALERT EX-POST

Siccità nella Provincia di Rovigo

del 24-09-2023

Mappa della Provincia con evidenziati eventuali superamenti soglia (in rosso)

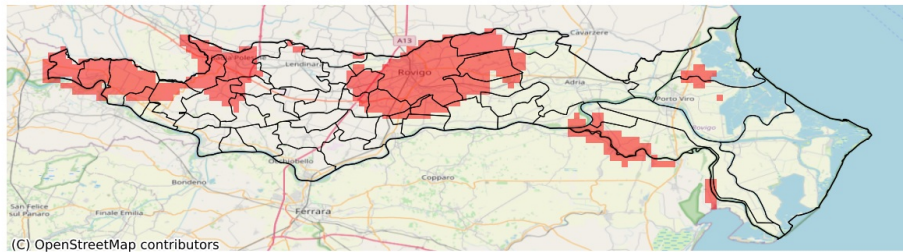

I dati riportati nelle tabelle (valori delle variabili meteorologiche e porzioni comunali interessate dall'avversità) sono elaborati tenendo conto delle sole aree ad uso agricolo al di sotto dei 1200m. Viene data visibilità solamente ai comuni la cui area agricola interessata dall'avversità in oggetto è superiore al 5%

Precipitazione cumulata in 30 giorni (mm) dal 26-08-2023 al 24-09-2023					
Comune	Max	Min	Media	Porzione comunale interessata (%)	Media 5 anni
Adria	73	38	51	10	56
Ariano nel Polesine	94	35	46	38	62
Arquà Polesine	49	27	33	72	57
Badia Polesine	81	28	42	68	74
Bagnolo di Po	58	39	50	17	62
Bergantino	37	27	30	100	57
Bosaro	50	26	34	67	56
Canda	72	35	46	45	63
Castelmassa	68	42	53	33	70
Castelnovo Bariano	68	31	40	84	69
Ceneselli	72	39	51	34	68
Ceregnano	46	25	38	54	59
Corbola	48	38	43	29	61
Costa di Rovigo	69	29	42	74	70
Crespino	63	31	47	10	55
Giacciano con Baruchella	51	28	36	85	71
Guarda Veneta	63	34	48	16	56
Lendinara	101	38	74	10	71
Lusia	84	40	61	13	71
Melara	29	25	27	100	56
Papozze	45	37	40	26	56
Pettorazza Grimani	68	43	53	8	62
Pontecchio Polesine	48	26	35	70	58
Porto Viro	89	37	50	6	59
Rosolina	70	36	47	28	62
Rovigo	61	24	32	92	63
San Martino di Venezze	55	28	40	80	69
Trecenta	65	34	48	30	64
Villadose	46	31	39	92	67
Villamarzana	69	32	50	21	63
Villanova del Ghebbo	84	42	72	12	69