

SERVIZIO DI ALERT EX-POST

Siccità nella Provincia di Rovigo

del 26-09-2023

Mappa della Provincia con evidenziati eventuali superamenti soglia (in rosso)

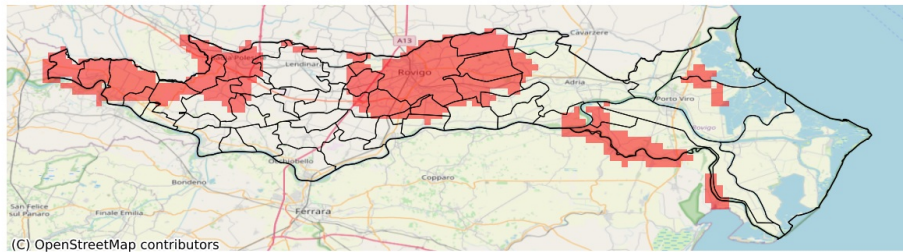

I dati riportati nelle tabelle (valori delle variabili meteorologiche e porzioni comunali interessate dall'avversità) sono elaborati tenendo conto delle sole aree ad uso agricolo al di sotto dei 1200m. Viene data visibilità solamente ai comuni la cui area agricola interessata dall'avversità in oggetto è superiore al 5%

Precipitazione cumulata in 30 giorni (mm) dal 28-08-2023 al 26-09-2023					
Comune	Max	Min	Media	Porzione comunale interessata (%)	Media 5 anni
Adria	73	38	50	16	59
Ariano nel Polesine	93	34	45	57	69
Arquà Polesine	48	26	32	80	61
Badia Polesine	80	26	42	75	78
Bagnolo di Po	58	39	50	24	65
Bergantino	35	25	28	100	64
Bosaro	49	26	34	67	61
Canda	72	35	45	58	67
Castelguglielmo	86	40	53	10	66
Castelmassa	66	41	52	43	76
Castelnuovo Bariano	66	30	38	90	75
Ceneselli	72	38	51	46	73
Ceregnano	45	25	37	80	63
Corbola	47	37	42	55	65
Costa di Rovigo	69	29	42	81	73
Crespino	63	31	46	17	59
Gavello	51	37	43	17	59
Giacciano con Baruchella	50	28	36	95	75
Guarda Veneta	63	34	47	19	61
Lendinara	101	38	73	15	74
Lusia	83	40	61	29	73
Melara	27	22	24	100	62
Papozze	44	36	40	44	60
Pettorazza Grimani	67	43	53	8	64
Pontecchio Polesine	48	26	35	83	62
Porto Viro	87	36	49	13	63
Rosolina	70	36	46	32	62
Rovigo	61	23	31	95	67
San Martino di Venezze	55	27	39	84	71
Taglio di Po	92	39	56	13	72
Trecenta	64	33	48	36	68
Villadose	45	31	39	100	70
Villamarzana	69	31	50	28	66
Villanova del Ghebbo	84	41	71	12	72