

SERVIZIO DI ALERT EX-POST

Siccità nella Provincia di Rovigo

del 28-09-2023

Mappa della Provincia con evidenziati eventuali superamenti soglia (in rosso)

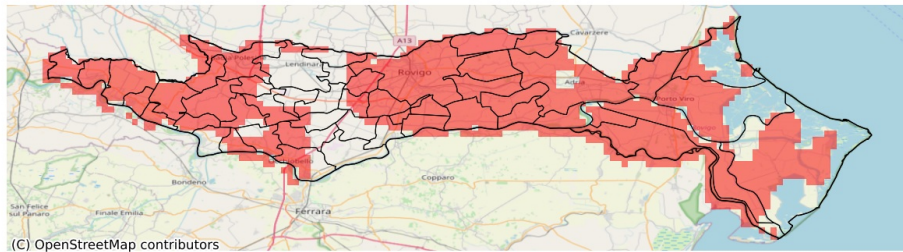

I dati riportati nelle tabelle (valori delle variabili meteorologiche e porzioni comunali interessate dall'avversità) sono elaborati tenendo conto delle sole aree ad uso agricolo al di sotto dei 1200m. Viene data visibilità solamente ai comuni la cui area agricola interessata dall'avversità in oggetto è superiore al 5%

| Precipitazione cumulata in 30 giorni (mm) dal 30-08-2023 al 28-09-2023 | | | | | |
|--|-----|-----|-------|-----------------------------------|--------------|
| Comune | Max | Min | Media | Porzione comunale interessata (%) | Media 5 anni |
| Adria | 41 | 12 | 23 | 93 | 60 |
| Ariano nel Polesine | 62 | 10 | 22 | 99 | 72 |
| Arquà Polesine | 39 | 17 | 23 | 98 | 60 |
| Badia Polesine | 74 | 12 | 32 | 84 | 75 |
| Bagnolo di Po | 45 | 23 | 36 | 74 | 64 |
| Bergantino | 24 | 16 | 18 | 100 | 58 |
| Bosaro | 33 | 14 | 22 | 100 | 60 |
| Calto | 45 | 28 | 38 | 82 | 65 |
| Canda | 65 | 21 | 36 | 71 | 66 |
| Castelguglielmo | 79 | 27 | 44 | 67 | 65 |
| Castelmassa | 52 | 22 | 32 | 90 | 70 |
| Castelnuovo Bariano | 52 | 18 | 24 | 94 | 69 |
| Ceneselli | 43 | 17 | 26 | 98 | 70 |
| Ceregnano | 27 | 14 | 19 | 100 | 63 |
| Corbola | 15 | 11 | 12 | 100 | 67 |
| Costa di Rovigo | 62 | 22 | 35 | 84 | 71 |
| Crespino | 39 | 16 | 24 | 100 | 59 |
| Ficarolo | 54 | 32 | 43 | 27 | 58 |
| Fiesso Umbertino | 80 | 36 | 47 | 59 | 65 |
| Frattra Polesine | 72 | 40 | 53 | 24 | 70 |
| Gaiba | 49 | 38 | 44 | 57 | 66 |
| Gavello | 22 | 15 | 17 | 100 | 59 |
| Giacciano con Baruchella | 21 | 15 | 18 | 100 | 72 |
| Guarda Veneta | 40 | 21 | 29 | 87 | 61 |
| Lendinara | 94 | 31 | 66 | 22 | 73 |
| Loreo | 28 | 12 | 16 | 100 | 57 |
| Lusia | 77 | 34 | 55 | 37 | 73 |
| Melara | 17 | 12 | 14 | 100 | 58 |
| Occhiobello | 83 | 38 | 52 | 63 | 80 |
| Papozze | 17 | 10 | 14 | 100 | 61 |
| Pettorazza Grimani | 41 | 21 | 31 | 95 | 65 |
| Pincara | 59 | 36 | 46 | 37 | 62 |
| Polesella | 57 | 26 | 42 | 23 | 52 |
| Pontecchio Polesine | 28 | 14 | 20 | 100 | 62 |
| Porto Tolle | 76 | 32 | 54 | 79 | 95 |
| Porto Viro | 64 | 12 | 24 | 94 | 65 |
| Rosolina | 26 | 11 | 16 | 100 | 63 |
| Rovigo | 55 | 14 | 22 | 98 | 66 |
| Salara | 48 | 23 | 35 | 73 | 60 |
| San Bellino | 79 | 41 | 56 | 30 | 70 |

| Precipitazione cumulata in 30 giorni (mm) dal 30-08-2023 al 28-09-2023 | | | | | |
|--|-----|-----|-------|-----------------------------------|--------------|
| Comune | Max | Min | Media | Porzione comunale interessata (%) | Media 5 anni |
| San Martino di Venezze | 37 | 18 | 24 | 100 | 72 |
| Sienta | 46 | 39 | 42 | 74 | 68 |
| Taglio di Po | 63 | 11 | 32 | 96 | 75 |
| Trecenta | 35 | 16 | 24 | 100 | 67 |
| Villadose | 27 | 19 | 23 | 100 | 70 |
| Villamarzana | 62 | 24 | 42 | 41 | 64 |
| Villanova Marchesana | 24 | 15 | 18 | 100 | 58 |
| Villanova del Ghebbo | 76 | 35 | 65 | 12 | 71 |