

SERVIZIO DI ALERT EX-POST

Siccità nella Provincia di Rovigo

del 29-09-2023

Mappa della Provincia con evidenziati eventuali superamenti soglia (in rosso)

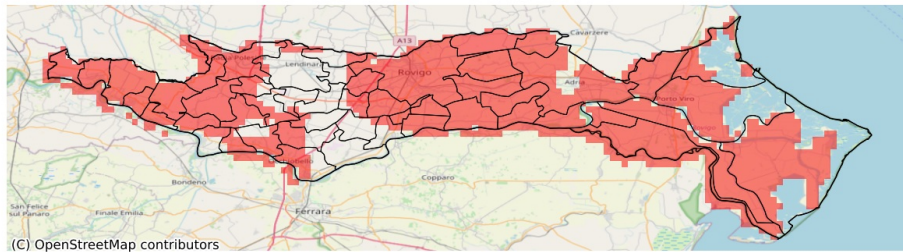

I dati riportati nelle tabelle (valori delle variabili meteorologiche e porzioni comunali interessate dall'avversità) sono elaborati tenendo conto delle sole aree ad uso agricolo al di sotto dei 1200m. Viene data visibilità solamente ai comuni la cui area agricola interessata dall'avversità in oggetto è superiore al 5%

Precipitazione cumulata in 30 giorni (mm) dal 31-08-2023 al 29-09-2023					
Comune	Max	Min	Media	Porzione comunale interessata (%)	Media 5 anni
Adria	41	11	23	90	56
Ariano nel Polesine	42	10	16	100	68
Arquà Polesine	39	17	23	95	57
Badia Polesine	73	11	32	82	73
Bagnolo di Po	44	22	35	74	61
Bergantino	21	12	14	100	57
Bosaro	33	14	22	100	56
Calto	42	24	34	91	63
Canda	65	20	36	71	63
Castelguglielmo	79	26	44	60	63
Castelmassa	51	19	29	95	68
Castelnuovo Bariano	51	14	21	95	68
Ceneselli	40	15	23	100	68
Ceregnano	26	14	18	100	58
Corbola	15	11	12	100	63
Costa di Rovigo	62	22	35	84	68
Crespino	36	15	23	100	56
Ficarolo	51	29	41	33	56
Fiesso Umbertino	79	35	47	54	63
Fratte Polesine	72	40	53	19	66
Gaiba	47	36	42	61	64
Gavello	22	14	16	100	56
Giacciano con Baruchella	20	14	16	100	70
Guarda Veneta	40	21	29	87	58
Lendinara	94	31	66	22	71
Loreo	26	10	15	100	54
Lusia	77	34	55	34	71
Melara	14	10	12	100	56
Occhiobello	82	37	52	63	79
Papozze	17	10	13	100	58
Pettorazza Grimani	40	21	31	90	61
Pincara	59	36	46	34	60
Polesella	57	26	42	23	50
Pontecchio Polesine	28	14	20	100	58
Porto Tolle	61	12	30	99	91
Porto Viro	26	9	14	100	61
Rosolina	24	8	13	100	60
Rovigo	55	14	22	98	62
Salara	45	21	32	77	58
San Bellino	79	41	56	21	67

Precipitazione cumulata in 30 giorni (mm) dal 31-08-2023 al 29-09-2023					
Comune	Max	Min	Media	Porzione comunale interessata (%)	Media 5 anni
San Martino di Venezze	36	16	24	100	67
Stienta	45	37	41	72	66
Taglio di Po	40	10	18	100	72
Trecenta	34	15	22	100	64
Villadose	26	18	22	100	64
Villamarzana	62	24	42	41	61
Villanova Marchesana	21	14	16	100	54
Villanova del Ghebbo	76	35	65	12	68