

SERVIZIO DI ALERT EX-POST

Siccità nella Provincia di Treviso del 01-06-2020

Mappa della Provincia con evidenziati eventuali superamenti della soglia (in rosso)

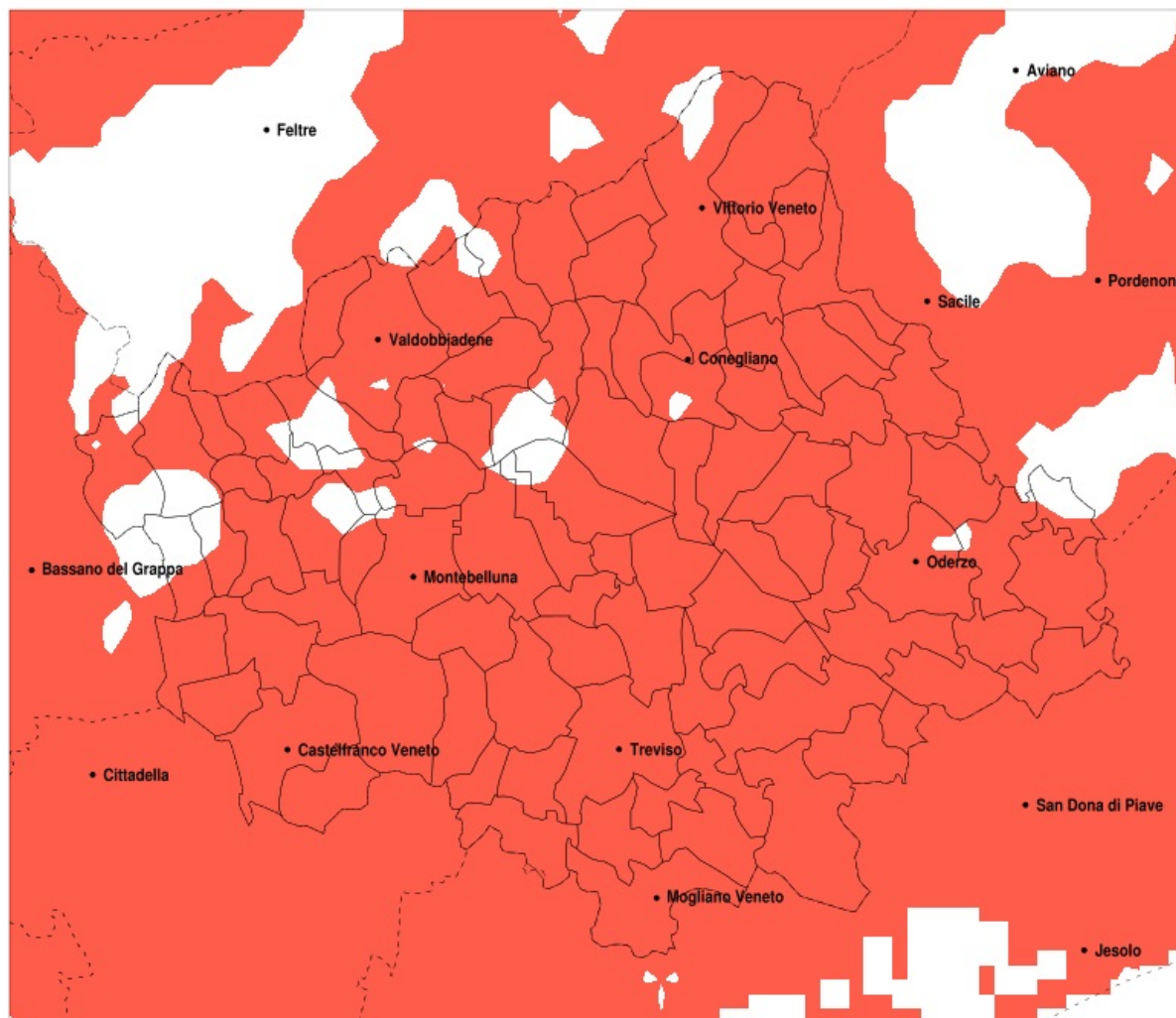

| Siccità (mm) dal 03-05-2020 al 01-06-2020 | | | | | |
|-------------------------------------------|-----|-----|-----|-------------------------------|--------------|
| Comune | max | min | med | Porzione comunale interessata | Media 5 anni |
| Santa Lucia di Piave | 100 | 52 | 73 | 100% | 143 |
| San Vendemiano | 99 | 57 | 76 | 100% | 148 |
| San Zenone degli Ezzelini | 129 | 60 | 90 | 50% | 136 |
| Sarmede | 132 | 59 | 104 | 100% | 193 |
| Segusino | 119 | 89 | 102 | 90% | 165 |
| Sernaglia della Battaglia | 118 | 60 | 87 | 75% | 144 |
| Silea | 69 | 41 | 51 | 100% | 128 |
| Spresiano | 77 | 48 | 61 | 100% | 137 |
| Susegana | 112 | 54 | 79 | 95% | 142 |
| Tarzo | 110 | 66 | 90 | 100% | 165 |
| Trevignano | 76 | 40 | 54 | 100% | 140 |
| Treviso | 72 | 41 | 54 | 100% | 124 |
| Valdobbiadene | 128 | 82 | 100 | 85% | 164 |
| Vazzola | 85 | 48 | 62 | 100% | 145 |
| Vedelago | 75 | 18 | 48 | 100% | 142 |
| Vidor | 116 | 69 | 91 | 95% | 155 |
| Villorba | 72 | 44 | 57 | 100% | 129 |
| Vittorio Veneto | 129 | 74 | 100 | 95% | 169 |
| Volpago del Montello | 118 | 44 | 64 | 95% | 141 |
| Zenson di Piave | 54 | 41 | 46 | 100% | 127 |
| Zero Branco | 72 | 35 | 56 | 100% | 126 |
| Pieve del Grappa | 149 | 42 | 111 | 55% | 166 |
| San Polo di Piave | 85 | 51 | 65 | 100% | 149 |
| Preganziol | 72 | 41 | 56 | 100% | 122 |
| Quinto di Treviso | 70 | 43 | 57 | 100% | 128 |
| Refrontolo | 106 | 66 | 83 | 100% | 152 |
| Resana | 60 | 12 | 30 | 100% | 139 |
| Revine Lago | 120 | 82 | 96 | 100% | 170 |
| Riese Pio X | 90 | 33 | 64 | 100% | 141 |
| Roncade | 69 | 38 | 49 | 100% | 131 |
| Salgareda | 79 | 39 | 49 | 100% | 130 |
| San Biagio di Callalta | 83 | 42 | 55 | 100% | 133 |
| San Fior | 99 | 52 | 73 | 100% | 150 |

| Precipitazione in 30 giorni (mm) dal 03-05-2020 al 01-06-2020 | | | | | |
|---------------------------------------------------------------|-----|-----|-----|-------------------------------|--------------|
| Comune | max | min | med | Porzione comunale interessata | Media 5 anni |
| San Pietro di Feletto | 106 | 73 | 86 | 100% | 151 |
| Borso del Grappa | 139 | 62 | 103 | 60% | 158 |
| Breda di Piave | 85 | 45 | 62 | 100% | 137 |
| Caerano di San Marco | 110 | 37 | 69 | 85% | 143 |
| Cappella Maggiore | 119 | 65 | 99 | 100% | 178 |
| Carbonera | 71 | 44 | 57 | 100% | 128 |
| Casale sul Sile | 67 | 41 | 51 | 100% | 128 |
| Casier | 68 | 41 | 51 | 100% | 124 |
| Castelcucco | 129 | 42 | 95 | 85% | 159 |
| Castelfranco Veneto | 75 | 12 | 46 | 100% | 141 |
| Castello di Godego | 93 | 40 | 67 | 100% | 142 |
| Cavaso del Tomba | 131 | 80 | 106 | 85% | 168 |
| Cessalto | 61 | 34 | 42 | 100% | 115 |
| Chiarano | 85 | 39 | 52 | 100% | 125 |
| Cimadolmo | 85 | 51 | 65 | 100% | 147 |
| Cison di Valmarino | 133 | 66 | 98 | 95% | 175 |
| Altivole | 95 | 37 | 63 | 100% | 143 |
| Arcade | 75 | 53 | 63 | 100% | 139 |
| Asolo | 129 | 42 | 81 | 90% | 148 |
| Codogne | 85 | 48 | 63 | 100% | 144 |
| Colle Umberto | 111 | 60 | 84 | 100% | 161 |
| Conegliano | 106 | 63 | 85 | 100% | 151 |
| Cordignano | 132 | 52 | 87 | 100% | 168 |
| Cornuda | 128 | 60 | 94 | 65% | 148 |
| Crocetta del Montello | 110 | 41 | 79 | 85% | 142 |
| Farra di Soligo | 119 | 66 | 91 | 90% | 158 |
| Follina | 138 | 66 | 102 | 90% | 174 |
| Fontanelle | 98 | 48 | 66 | 100% | 144 |
| Fonte | 129 | 42 | 86 | 70% | 143 |
| Fregona | 144 | 90 | 113 | 100% | 197 |
| Gaiarine | 102 | 50 | 69 | 100% | 142 |
| Giavera del Montello | 118 | 50 | 72 | 85% | 141 |
| Godega di Sant Urbano | 92 | 50 | 67 | 100% | 148 |

| Precipitazione in 30 giorni (mm) dal 03-05-2020 al 01-06-2020 | | | | | |
|---------------------------------------------------------------|-----|-----|-----|-------------------------------|--------------|
| Comune | max | min | med | Porzione comunale interessata | Media 5 anni |
| Gorgo al Monticano | 99 | 41 | 71 | 85% | 128 |
| Istrana | 68 | 34 | 49 | 100% | 138 |
| Loria | 95 | 60 | 75 | 95% | 138 |
| Mansue | 99 | 50 | 73 | 95% | 136 |
| Mareno di Piave | 99 | 51 | 69 | 100% | 144 |
| Maser | 128 | 40 | 83 | 75% | 149 |
| Maserada sul Piave | 85 | 49 | 63 | 100% | 141 |
| Meduna di Livenza | 102 | 37 | 72 | 65% | 120 |
| Miane | 138 | 67 | 103 | 85% | 172 |
| Mogliano Veneto | 79 | 42 | 59 | 100% | 122 |
| Monastier di Treviso | 60 | 43 | 48 | 100% | 128 |
| Montfumo | 128 | 45 | 96 | 70% | 156 |
| Montebelluna | 102 | 37 | 61 | 100% | 141 |
| Morgano | 67 | 36 | 50 | 100% | 135 |
| Moriago della Battaglia | 118 | 59 | 88 | 85% | 149 |
| Motta di Livenza | 99 | 34 | 57 | 90% | 119 |
| Nervesa della Battaglia | 118 | 50 | 76 | 85% | 141 |
| Oderzo | 98 | 43 | 70 | 100% | 141 |
| Ormelle | 86 | 51 | 69 | 100% | 149 |
| Orsago | 102 | 52 | 69 | 100% | 150 |
| Paese | 76 | 42 | 54 | 100% | 133 |
| Pederobba | 128 | 74 | 100 | 75% | 159 |
| Pieve di Soligo | 111 | 66 | 84 | 85% | 150 |
| Ponte di Piave | 86 | 41 | 62 | 100% | 141 |
| Ponzano Veneto | 76 | 44 | 57 | 100% | 131 |
| Portobuffole | 85 | 56 | 69 | 100% | 136 |
| Possagno | 148 | 87 | 113 | 80% | 176 |
| Povegliano | 72 | 50 | 60 | 100% | 137 |