

SERVIZIO DI ALERT EX-POST

Siccità nella Provincia di Treviso del 28-07-2020

Mappa della Provincia con evidenziati eventuali superamenti della soglia (in rosso)

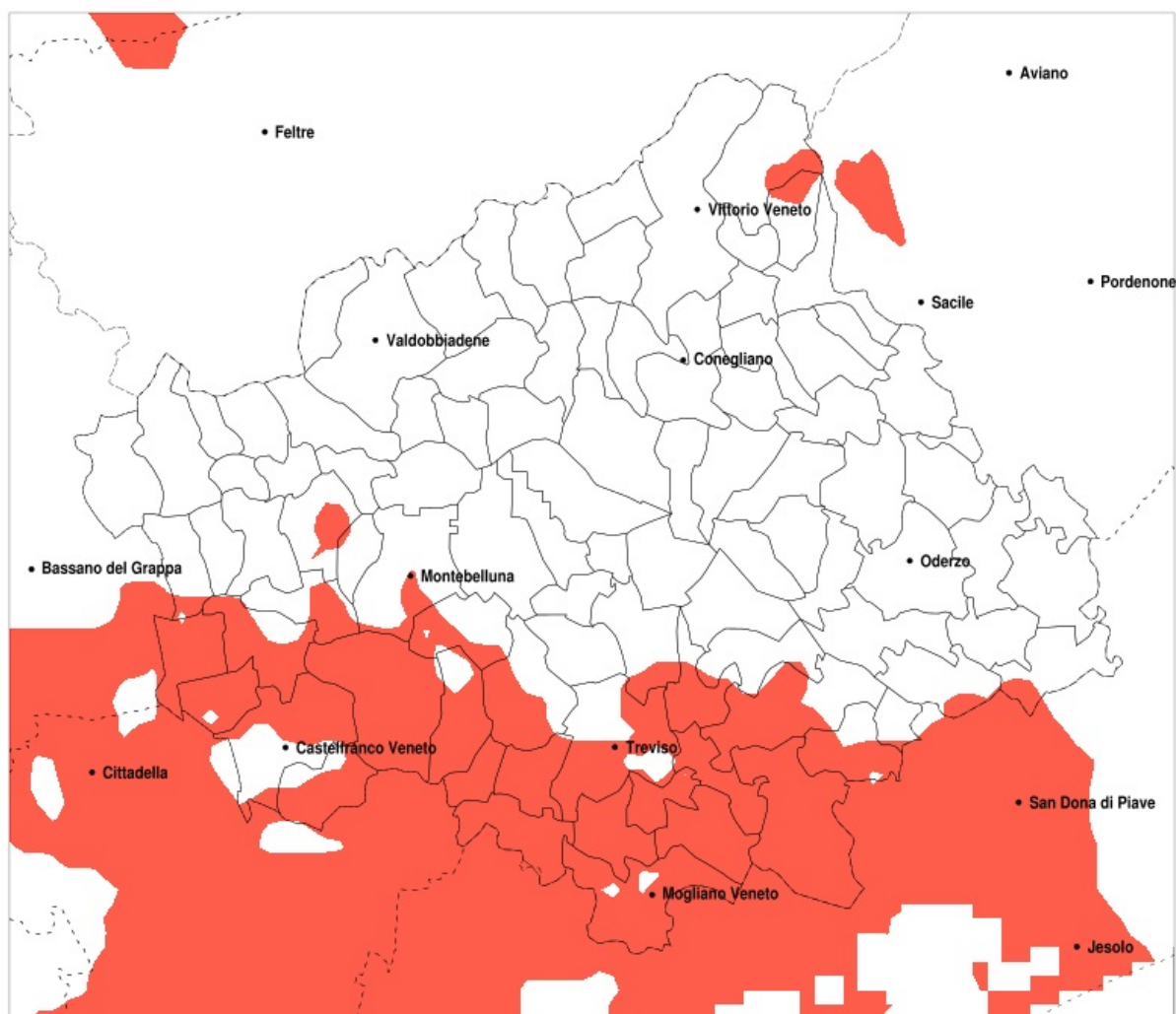

Siccità (mm) dal 29-06-2020 al 28-07-2020					
Comune	max	min	med	Porzione comunale interessata	Media 5 anni
Altivole	74	36	49	50%	74
Breda di Piave	108	52	72	35%	93
Caerano di San Marco	78	41	56	30%	75
Carbonera	108	52	69	55%	95
Casale sul Sile	69	34	53	95%	100
Casier	69	46	58	90%	100
Castelfranco Veneto	63	33	47	80%	80
Castello di Godego	62	37	49	80%	84
Cessalto	99	31	51	20%	61
Fonte	95	43	66	20%	76
Istrana	78	41	51	85%	92
Loria	75	37	51	80%	83
Mogliano Veneto	69	32	49	100%	93
Monastier di Treviso	68	35	50	70%	80
Montebelluna	120	39	65	30%	75
Morgano	58	41	50	100%	101
Paese	113	42	69	50%	93
Preganziol	69	41	57	95%	99
Quinto di Treviso	105	41	56	90%	100
Resana	63	33	49	75%	82
Riese Pio X	78	33	48	70%	79
Roncade	61	35	47	100%	95
Salgareda	91	34	54	25%	67
San Biagio di Callalta	96	44	60	55%	88
San Zenone degli Ezzelini	86	40	61	30%	78
Sarmede	133	85	101	20%	126
Silea	69	40	55	100%	97
Trevignano	114	41	65	45%	80
Treviso	105	41	63	70%	98
Vedelago	62	33	46	85%	82
Villorba	124	52	83	25%	92
Zenson di Piave	70	34	50	40%	70
Zero Branco	63	30	50	100%	101

Precipitazione in 30 giorni (mm) dal 29-06-2020 al 28-07-2020					
Comune	max	min	med	Porzione comunale interessata	Media 5 anni