

SERVIZIO DI ALERT EX-POST

Siccità nella Provincia di Treviso del 24-07-2021

Mappa della Provincia con evidenziati eventuali superamenti della soglia (in rosso)

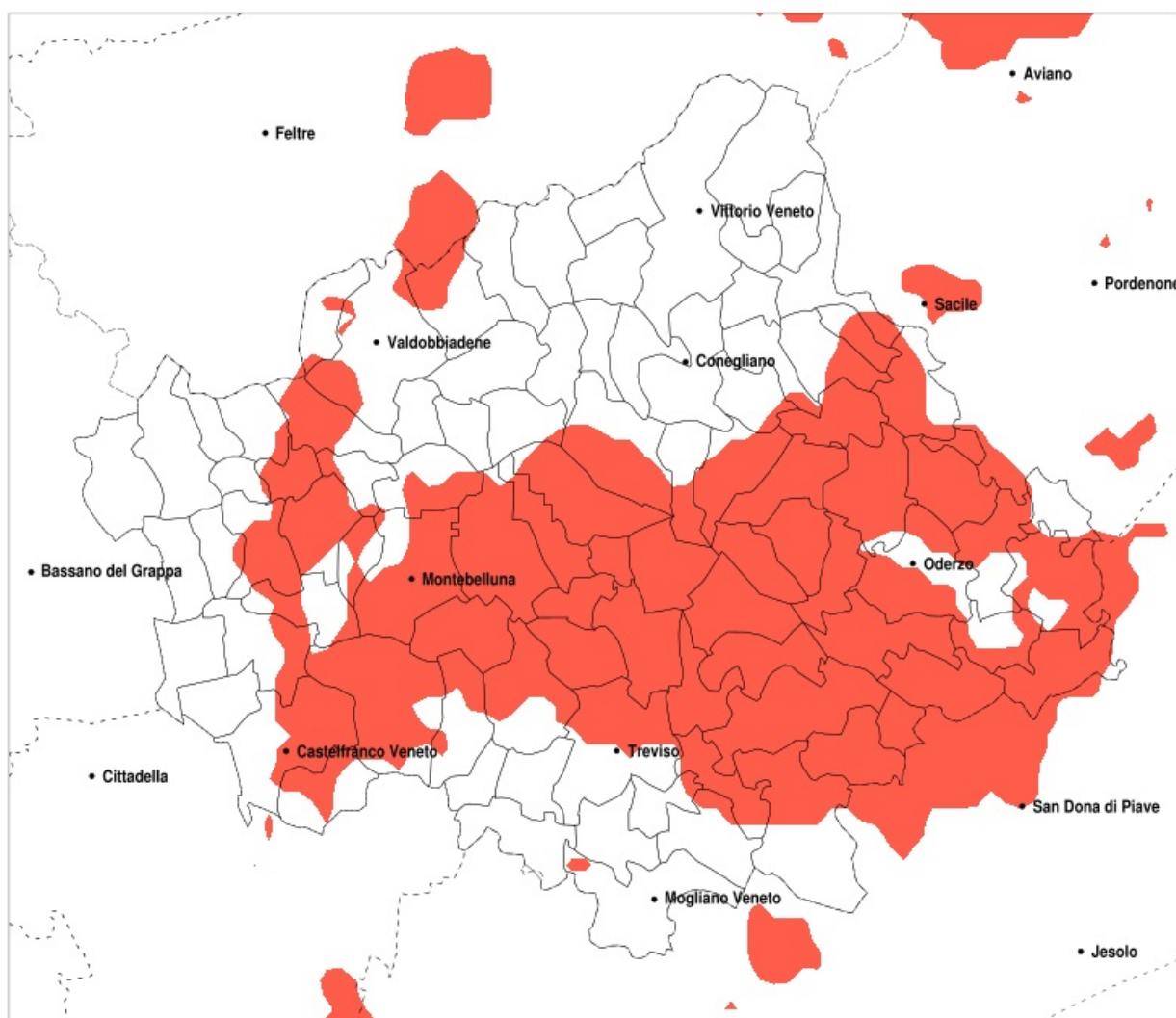

meteoleaks®

Meteoleaks è l'app che rende accessibili a tutti i dati meteo veri, storici e in tempo reale.
www.meteoleaks.com



Sistema di gestione certificato ISO 9001:2015 per l'Erogazione di servizi meteorologici professionali.

| Siccità (mm) dal 25-06-2021 al 24-07-2021 | | | | | |
|---|-----|-----|-----|-------------------------------|--------------|
| Comune | max | min | med | Porzione comunale interessata | Media 5 anni |
| Altivole | 79 | 34 | 55 | 65% | 84 |
| Arcade | 57 | 23 | 41 | 100% | 92 |
| Asolo | 114 | 39 | 67 | 45% | 91 |
| Breda di Piave | 44 | 19 | 28 | 100% | 83 |
| Caerano di San Marco | 81 | 34 | 58 | 55% | 88 |
| Carbonera | 63 | 21 | 34 | 100% | 84 |
| Casale sul Sile | 84 | 37 | 61 | 30% | 82 |
| Casier | 84 | 44 | 65 | 30% | 86 |
| Castelcuoco | 130 | 39 | 81 | 30% | 97 |
| Castelfranco Veneto | 106 | 35 | 60 | 45% | 83 |
| Cavaso del Tomba | 146 | 58 | 90 | 35% | 109 |
| Cessalto | 57 | 25 | 35 | 65% | 54 |
| Chiarano | 57 | 22 | 35 | 75% | 57 |
| Cimadolmo | 42 | 21 | 28 | 100% | 83 |
| Codogne | 71 | 29 | 48 | 85% | 82 |
| Cordignano | 154 | 52 | 99 | 20% | 118 |
| Cornuda | 98 | 55 | 72 | 50% | 107 |
| Crocetta del Montello | 115 | 37 | 72 | 40% | 100 |
| Fontanelle | 61 | 24 | 39 | 95% | 72 |
| Gaiarine | 91 | 34 | 59 | 70% | 91 |
| Giavera del Montello | 105 | 34 | 49 | 85% | 93 |
| Godega di Sant Urbano | 123 | 38 | 69 | 55% | 95 |
| Gorgo al Monticano | 57 | 27 | 39 | 60% | 60 |
| Istrana | 111 | 33 | 60 | 50% | 84 |
| Mansue | 76 | 30 | 42 | 85% | 69 |
| Mareno di Piave | 77 | 21 | 43 | 70% | 77 |
| Maser | 95 | 41 | 62 | 65% | 96 |
| Maserada sul Piave | 38 | 20 | 27 | 100% | 87 |
| Meduna di Livenza | 64 | 32 | 41 | 50% | 60 |
| Miane | 127 | 63 | 92 | 30% | 108 |
| Monastier di Treviso | 49 | 20 | 33 | 100% | 63 |
| Monfumo | 99 | 41 | 68 | 65% | 105 |
| Montebelluna | 95 | 32 | 50 | 80% | 84 |

| Precipitazione in 30 giorni (mm) dal 25-06-2021 al 24-07-2021 | | | | | |
|---|-----|-----|-----|-------------------------------|--------------|
| Comune | max | min | med | Porzione comunale interessata | Media 5 anni |
| Moriago della Battaglia | 121 | 39 | 89 | 20% | 100 |
| Motta di Livenza | 57 | 28 | 37 | 65% | 56 |
| Nervesa della Battaglia | 110 | 30 | 50 | 80% | 91 |
| Oderzo | 57 | 19 | 34 | 80% | 64 |
| Ormelle | 53 | 19 | 29 | 100% | 75 |
| Orsago | 135 | 49 | 76 | 45% | 102 |
| Paese | 87 | 34 | 55 | 65% | 86 |
| Pederobba | 124 | 57 | 79 | 45% | 112 |
| Ponte di Piave | 56 | 19 | 28 | 95% | 67 |
| Ponzano Veneto | 66 | 28 | 43 | 100% | 87 |
| Portobuffole | 82 | 34 | 49 | 70% | 76 |
| Povegliano | 57 | 28 | 41 | 100% | 89 |
| Resana | 80 | 41 | 56 | 45% | 82 |
| Riese Pio X | 118 | 37 | 66 | 35% | 88 |
| Roncade | 71 | 26 | 44 | 55% | 70 |
| Salgareda | 57 | 20 | 29 | 95% | 59 |
| San Biagio di Callalta | 59 | 19 | 32 | 100% | 74 |
| San Fior | 119 | 33 | 75 | 30% | 91 |
| San Polo di Piave | 44 | 21 | 29 | 100% | 77 |
| San Vendemiano | 105 | 29 | 65 | 30% | 83 |
| Santa Lucia di Piave | 87 | 21 | 48 | 60% | 79 |
| Segusino | 98 | 62 | 77 | 30% | 110 |
| Sernaglia della Battaglia | 121 | 38 | 81 | 30% | 92 |
| Silea | 76 | 31 | 50 | 65% | 80 |
| Spresiano | 57 | 21 | 34 | 100% | 87 |
| Susegana | 98 | 30 | 59 | 50% | 86 |
| Trevignano | 59 | 32 | 42 | 95% | 79 |
| Treviso | 95 | 28 | 59 | 50% | 87 |
| Valdobbiadene | 121 | 61 | 81 | 30% | 110 |
| Vazzola | 57 | 23 | 36 | 100% | 74 |
| Vedelago | 109 | 32 | 52 | 70% | 82 |
| Villorba | 57 | 21 | 39 | 100% | 87 |
| Volpago del Montello | 105 | 34 | 47 | 90% | 88 |

| Precipitazione in 30 giorni (mm) dal 25-06-2021 al 24-07-2021 | | | | | |
|---|-----|-----|-----|-------------------------------|--------------|
| Comune | max | min | med | Porzione comunale interessata | Media 5 anni |
| Zenson di Piave | 38 | 23 | 29 | 100% | 58 |