

SERVIZIO DI ALERT EX-POST

Siccità nella Provincia di Treviso

del 12-04-2023

Mappa della Provincia con evidenziati eventuali superamenti soglia (in rosso)

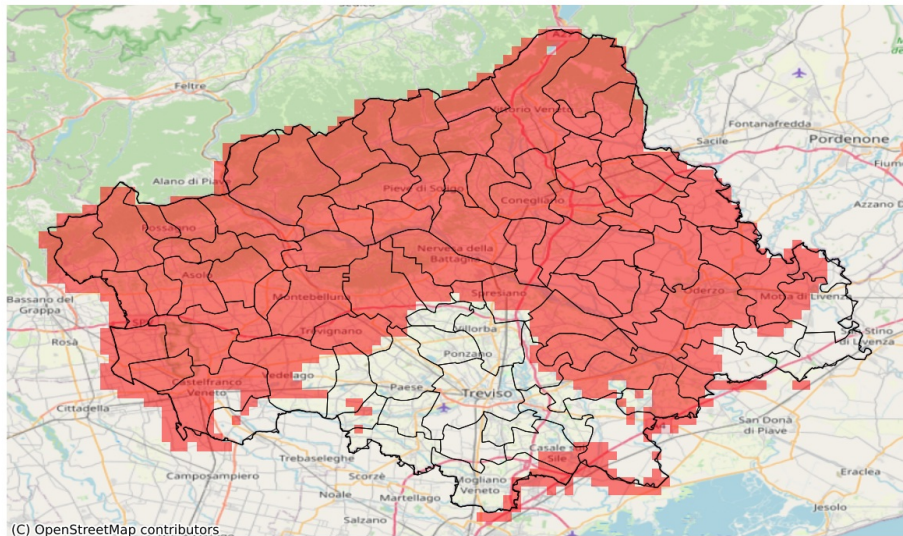

(C) OpenStreetMap contributors

Precipitazione cumulata in 30 giorni (mm) dal 14-03-2023 al 12-04-2023					
Comune	Max	Min	Media	Porzione comunale interessata (%)	Media 5 anni
Altivole	38	34	36	100	64
Arcade	55	42	47	50	68
Asolo	43	33	36	100	68
Borso del Grappa	28	22	25	100	82
Breda di Piave	49	42	45	96	73
Caerano di San Marco	36	32	34	100	70
Cappella Maggiore	36	30	32	100	103
Carbonera	49	42	45	27	65
Casale sul Sile	48	29	43	35	64
Castelcucco	38	36	38	100	83
Castelfranco Veneto	42	32	36	86	61
Castello di Godego	36	30	33	100	60
Cavaso del Tomba	45	39	42	100	96
Cimadolmo	48	42	44	100	73
Cison di Valmarino	48	26	37	100	115
Codognè	34	30	32	100	75
Colle Umberto	32	25	29	100	88
Conegliano	36	30	33	100	84
Cordignano	34	27	30	100	83
Cornuda	39	33	36	100	79
Crocetta del Montello	39	31	34	100	76
Farra di Soligo	37	27	31	100	92
Follina	48	32	40	100	111
Fontanelle	38	30	34	100	71
Fonte	43	29	34	100	69
Fregona	39	33	36	100	114
Gaiarine	35	30	34	100	76
Giavera del Montello	55	35	44	77	72
Godega di Sant'Urbano	33	25	29	100	76
Gorgo al Monticano	46	29	37	94	64
Loria	37	27	31	100	58
Mansuè	34	29	31	100	64
Mareno di Piave	42	30	35	100	72
Maser	38	33	35	100	71
Maserada sul Piave	49	43	46	86	73
Meduna di Livenza	52	31	39	66	62
Miane	41	30	34	100	108
Mogliano Veneto	48	27	41	28	61
Monastier di Treviso	49	37	42	72	67
Monfumo	41	38	39	100	84

Precipitazione cumulata in 30 giorni (mm) dal 14-03-2023 al 12-04-2023					
Comune	Max	Min	Media	Porzione comunale interessata (%)	Media 5 anni
Montebelluna	36	31	34	100	64
Moriago della Battaglia	36	31	33	100	82
Motta di Livenza	61	33	46	36	66
Nervesa della Battaglia	44	32	39	100	72
Oderzo	46	30	38	96	69
Ormelle	49	36	41	100	74
Orsago	34	27	30	100	77
Pederobba	42	37	39	100	91
Pieve del Grappa	38	26	31	100	86
Pieve di Soligo	36	27	32	100	83
Ponte di Piave	48	38	43	83	71
Portobuffolè	33	29	31	100	66
Possagno	39	36	37	100	100
Refrontolo	33	29	30	100	85
Resana	47	34	40	35	59
Revine Lago	35	23	26	100	114
Riese Pio X	38	29	34	100	61
Roncade	49	37	44	40	66
Salgareda	48	40	44	53	67
San Biagio di Callalta	47	40	44	65	68
San Fior	32	25	28	100	79
San Pietro di Feletto	36	30	33	100	86
San Polo di Piave	47	37	42	100	72
San Vendemiano	32	25	29	100	76
San Zenone degli Ezzelini	33	24	28	100	68
Santa Lucia di Piave	41	32	35	100	74
Sarmede	38	29	33	100	100
Segusino	35	32	33	100	104
Semaglia della Battaglia	36	30	33	100	80
Spresiano	51	39	45	62	69
Susegana	39	30	35	100	74
Tarzo	35	23	29	100	107
Trevignano	47	34	40	80	63
Valdobbiadene	38	29	34	100	98
Vazzola	44	32	38	100	71
Vedelago	47	34	40	58	62
Vidor	39	33	35	100	88
Vittorio Veneto	40	31	35	100	100
Volpago del Montello	49	33	40	92	69
Zenson di Piave	42	37	40	100	67

Precipitazione cumulata in 30 giorni (mm) dal 14-03-2023 al 12-04-2023					
Comune	Max	Min	Media	Porzione comunale interessata (%)	Media 5 anni