

SERVIZIO DI ALERT EX-POST

Siccità nella Provincia di Treviso

del 14-04-2023

Mappa della Provincia con evidenziati eventuali superamenti soglia (in rosso)

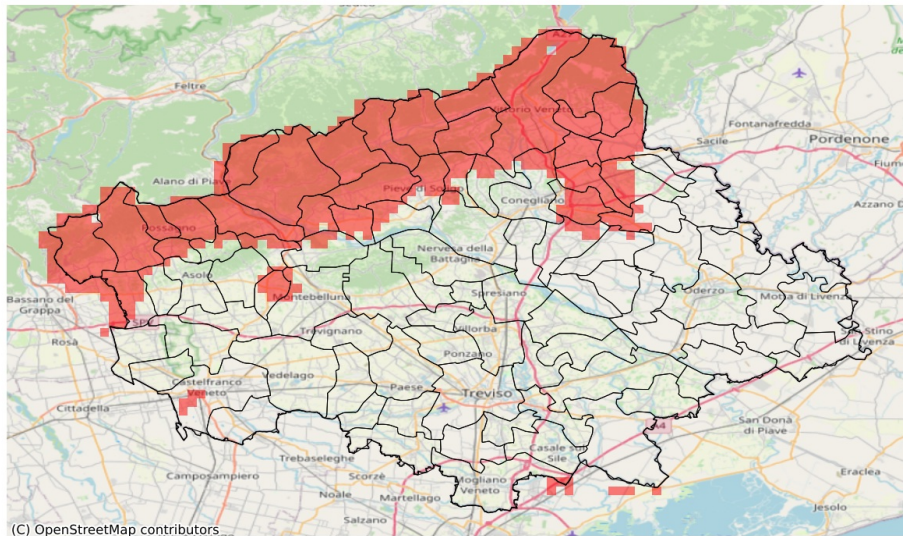

(C) OpenStreetMap contributors

Precipitazione cumulata in 30 giorni (mm) dal 16-03-2023 al 14-04-2023					
Comune	Max	Min	Media	Porzione comunale interessata (%)	Media 5 anni
Borso del Grappa	42	35	38	100	84
Caerano di San Marco	52	46	49	32	71
Cappella Maggiore	55	49	51	100	105
Castelcucco	55	51	54	57	83
Cavaso del Tomba	62	55	58	92	96
Cison di Valmarino	72	58	63	100	114
Codognè	55	46	50	38	74
Colle Umberto	59	48	53	100	91
Conegliano	65	50	60	21	85
Cordignano	64	49	54	56	86
Cornuda	58	47	53	50	80
Farra di Soligo	55	44	50	100	92
Follina	72	55	61	100	110
Fonte	72	44	53	28	70
Fregona	76	50	57	100	116
Godega di Sant'Urbano	56	45	50	52	77
Miane	61	48	54	100	105
Monfumo	58	54	56	33	83
Moriago della Battaglia	56	47	51	80	83
Pederobba	62	55	58	91	91
Pieve del Grappa	55	39	47	96	87
Pieve di Soligo	60	49	55	65	84
Possagno	55	51	53	100	100
Refrontolo	60	54	56	64	86
Revine Lago	58	42	50	100	114
San Fior	58	44	50	91	80
San Pietro di Feletto	65	56	60	21	86
San Vendemiano	60	44	49	74	77
San Zenone degli Ezzelini	51	37	43	67	70
Sarmede	59	49	52	100	104
Segusino	57	54	55	100	103
Sernaglia della Battaglia	62	47	55	38	81
Tarzo	62	42	54	100	107
Valdobbiadene	59	48	54	100	98
Vidor	57	51	53	95	89
Vittorio Veneto	64	49	59	88	102