

## SERVIZIO DI ALERT EX-POST

### Siccità nella Provincia di Treviso

del 17-04-2023

**Mappa della Provincia con evidenziati eventuali superamenti soglia (in rosso)**

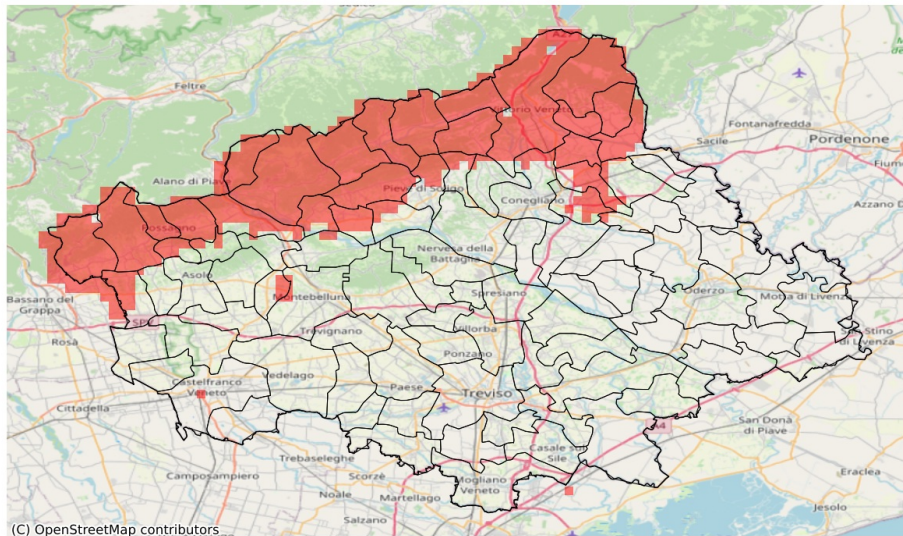

Precipitazione cumulata in 30 giorni (mm) dal 19-03-2023 al 17-04-2023					
Comune	Max	Min	Media	Porzione comunale interessata (%)	Media 5 anni
Borso del Grappa	43	36	39	100	82
Cappella Maggiore	56	50	52	100	101
Castelcucco	57	52	56	43	84
Cavaso del Tomba	63	56	59	92	97
Cison di Valmarino	74	59	64	100	110
Colle Umberto	60	49	54	84	87
Cordignano	64	50	55	51	82
Farra di Soligo	56	46	51	97	91
Follina	74	56	63	100	107
Fregona	76	51	58	100	113
Miane	62	50	55	100	104
Monfumo	59	56	58	27	84
Moriago della Battaglia	57	48	52	70	82
Pederobba	63	56	59	50	90
Pieve del Grappa	58	40	48	92	87
Pieve di Soligo	61	50	56	45	82
Possagno	56	52	53	100	103
Refrontolo	60	55	57	23	84
Revine Lago	59	42	51	100	110
San Fior	59	46	51	62	77
San Vendemiano	61	46	50	35	74
San Zenone degli Ezzelini	53	37	44	52	68
Sarmede	60	50	54	100	100
Segusino	58	55	57	100	98
Sernaglia della Battaglia	62	48	56	31	79
Tarzo	62	42	55	95	104
Valdobbiadene	60	50	55	100	98
Vidor	58	52	54	80	89
Vittorio Veneto	65	50	60	78	99