

SERVIZIO DI ALERT EX-POST

Siccità nella Provincia di Treviso

del 30-04-2023

Mappa della Provincia con evidenziati eventuali superamenti soglia (in rosso)

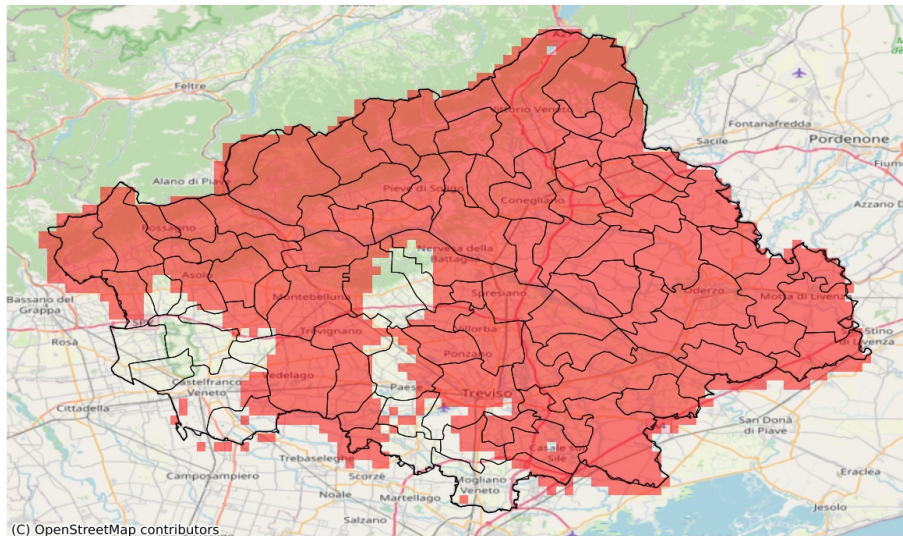

Precipitazione cumulata in 30 giorni (mm) dal 01-04-2023 al 30-04-2023					
Comune	Max	Min	Media	Porzione comunale interessata (%)	Media 5 anni
Altivole	78	61	70	32	101
Arcade	72	58	63	100	110
Asolo	96	69	75	53	114
Borso del Grappa	58	50	53	100	126
Breda di Piave	60	53	56	100	110
Caerano di San Marco	63	56	59	100	112
Cappella Maggiore	68	60	63	100	151
Carbonera	58	52	55	100	101
Casale sul Sile	61	42	50	95	91
Casier	61	48	55	96	90
Castelcuoco	74	70	72	100	134
Cavaso del Tomba	75	67	70	100	155
Cessalto	57	51	54	100	92
Chiarano	59	54	56	100	93
Cimadolmo	57	46	52	100	113
Cison di Valmarino	73	66	70	100	167
Codognè	57	47	52	100	108
Colle Umberto	69	55	64	100	130
Conegliano	74	53	67	100	122
Cordignano	67	56	60	100	125
Cornuda	66	56	61	100	130
Crocetta del Montello	69	57	61	100	122
Farra di Soligo	73	56	64	100	141
Follina	74	66	69	100	163
Fontanelle	57	49	54	100	104
Fonte	96	65	75	41	113
Fregona	95	62	68	100	169
Gaiarine	63	52	58	100	113
Giavera del Montello	83	65	76	35	112
Godega di Sant'Urbano	60	50	54	100	111
Gorgo al Monticano	59	53	56	100	94
Istrana	70	54	61	96	100
Mansuè	61	53	57	100	98
Mareno di Piave	59	44	50	100	110
Maser	72	58	64	100	118
Maserada sul Piave	58	52	56	100	114
Meduna di Livenza	59	52	54	100	91
Miane	84	65	74	100	159
Mogliano Veneto	66	42	57	21	84
Monastier di Treviso	56	48	52	100	93

Precipitazione cumulata in 30 giorni (mm) dal 01-04-2023 al 30-04-2023					
Comune	Max	Min	Media	Porzione comunale interessata (%)	Media 5 anni
Monfumo	71	65	68	100	134
Montebelluna	67	54	59	94	102
Morgano	68	52	58	96	96
Moriago della Battaglia	68	51	58	100	132
Motta di Livenza	56	52	54	100	93
Nervesa della Battaglia	82	56	70	77	114
Oderzo	60	52	56	100	104
Ormelle	59	52	56	100	111
Orsago	62	52	57	100	114
Paese	72	63	68	50	102
Pederobba	71	57	64	100	144
Pieve del Grappa	76	55	65	100	136
Pieve di Soligo	73	61	69	100	130
Ponte di Piave	60	55	57	100	104
Ponzano Veneto	71	60	65	95	105
Portobuffolè	61	56	59	100	101
Possagno	75	69	72	100	159
Povegliano	76	62	69	86	108
Preganziol	66	59	61	31	89
Quinto di Treviso	68	57	63	31	94
Refrontolo	70	66	68	100	130
Resana	62	55	58	30	84
Revine Lago	70	50	60	100	157
Roncade	54	41	48	100	90
Salgareda	58	53	56	100	93
San Biagio di Callalta	58	47	54	100	99
San Fior	68	48	56	100	116
San Pietro di Feletto	74	62	69	100	127
San Polo di Piave	57	45	51	100	108
San Vendemiano	69	47	54	100	113
San Zenone degli Ezzelini	74	53	65	67	108
Santa Lucia di Piave	62	52	56	100	111
Sarmede	69	58	63	100	153
Segusino	62	58	60	100	161
Sernaglia della Battaglia	75	60	69	100	126
Silea	55	44	49	100	90
Spresiano	62	52	58	100	112
Susegana	75	55	64	100	115
Tarzo	71	50	63	100	150
Trevignano	73	55	65	82	106

Precipitazione cumulata in 30 giorni (mm) dal 01-04-2023 al 30-04-2023					
Comune	Max	Min	Media	Porzione comunale interessata (%)	Media 5 anni
Treviso	67	53	61	62	94
Valdobbiadene	74	56	61	100	149
Vazzola	55	44	48	100	104
Vedelago	71	55	59	76	95
Vidor	61	50	56	100	140
Villorba	67	55	60	100	107
Vittorio Veneto	72	60	68	100	144
Volpago del Montello	84	63	73	50	109
Zenson di Piave	57	51	53	100	94
Zero Branco	63	44	56	46	85

Probabilità di eventi compatibili con grandine (%) del 30-04-2023				
Comune	Max	Min	Media	Porzione comunale interessata (%)
Altivole	49	4	19	95
Arcade	20	0	5	39
Asolo	14	0	6	60
Caerano di San Marco	45	0	6	36
Castelcucco	11	0	4	50
Castelfranco Veneto	25	0	5	44
Castello di Godego	33	5	12	100
Cavaso del Tomba	34	12	25	100
Cison di Valmarino	56	5	34	100
Farra di Soligo	16	0	6	57
Follina	56	6	33	100
Fonte	9	0	4	41
Giavera del Montello	8	0	3	26
Loria	38	7	16	100
Maser	16	0	6	67
Miane	34	3	12	73
Monfumo	34	6	18	100
Montebelluna	49	0	4	23
Paese	11	0	2	20
Pederobba	34	0	15	55
Pieve di Soligo	11	0	5	65
Ponzano Veneto	16	3	9	97
Possagno	12	3	6	33
Povegliano	17	3	9	93
Riese Pio X	53	3	20	95
San Zenone degli Ezzelini	9	0	3	24
Spresiano	13	0	2	21
Treviso	17	0	3	22
Vedelago	28	0	8	41
Villorba	23	0	10	87
Volpago del Montello	14	0	3	25